Casa in fiore

www.ecostampa.it

Agenda di aprile

DALL'1 AL 2

PORTO ANTICO VERDE
Genova – Porto Antico, Piazza delle Feste › www.portoantico.it
Le eccellenze liguri offrono in questo primo fine settimana un'occasione per acquistare direttamente dai produttori piante fiorite e da frutto, semi e tutto ciò che serve per ornare davanzali e giardini.

FIRENZE FLOWER SHOW
Firenze – Giardino Corsini
› www.firenzeflowershow.com
Mostra mercato di piante rare e inconsuete. Oltre a fiori, piante e il necessario per un giardinaggio di qualità, sono previsti numerosi incontri di approfondimento.

MAGICI INTRECCI PRIMAVERILI
Castello di Strassoldo di Sopra (UD)
› www.castellodistrassoldo.it
Dal 31 marzo al 2 aprile il complesso castellano torna a ospitare vivai con piante particolari e rare, addobbi scenografici e artigiani eccellenti.

FESTIVAL DEL VERDE E DEL PAESAGGIO
Roma - Auditorium Parco della Musica
› www.festivaldelverdeedelpaesaggio.it
Dal 31 marzo al 2 aprile, questa edizione esplora "La casa felice" cercando di rispondere al quesito su come si possa vivere felici in città sempre più complicate.

DAL 14 AL 16

Ph. M. MURA

FIORI NELLA ROCCA
Lonato del Garda (BS) Rocca Visconteo-Veneta
› www.fiorinellarocca.it
Dal 14 al 16 aprile Lonato si agghinda con piante e fiori rari e décor per giardini. Gli espositori sono tra i più importanti vivaisti, coltivatori e ricercatori di essenze rare. Per i più piccoli c'è l'area giochi a tema natura.

FLORA ET DECORA
Milano – CityLife
› www.floraetdecora.it
Florovivaismo, decorazioni ed enogastronomia nella manifestazione prevista dal 14 al 16 aprile. Visite guidate agli Orti Fioriti, laboratori e degustazioni si affiancano all'impegno sociale.

MOSTRA DELLA MINERVA
Salerno – Villa Comunale
› www.hortusmagnus.it
Piante rare e quanto fa giardino dal 14 al 16 aprile, con vivai specializzati in diverse tipologie di piante con specie rare, ibridi particolari e Kokedama.

DAL 22 AL 25

PRIMAVERA ALLA LANDRIANA
Tor San Lorenzo, Ardea (RM) - Giardini della Landriana › www.landriana.com
Dal 22 al 25 aprile il giardinaggio di qualità incontra i migliori professionisti e i più esigenti appassionati. L'edizione verte sulle soluzioni biologiche anche per il verde ornamentale.

FLORACULT
Roma La Storta - Casali del Pino
› www.floracult.com
Fiori, piante e sostenibilità in questa manifestazione di Ilaria Venturini Fendi che si svolgerà dal 22 al 25 aprile. In questa edizione il rapporto Uomo/Natura e la ricerca di un equilibrio ideale si analizza insieme a vivai, collezionisti e produttori di piante insolite e rare.

DAL 28 APRILE AL 1° MAGGIO

MERANO FLOWER FESTIVAL
Merano (BZ) › www.merano-suedtirol.it
Evento fiorito, dal 28 aprile al 1° maggio, che comprende esposizione e vendita di fiori, piante rare e prodotti per il giardinaggio, installazioni, esperienze e appuntamenti.

Pasqua in fiore

Fiorissimo a Baveno
Una vista meravigliosa sul Lago Maggiore, tanti stand di fiori, piante, artigianato artistico e prodotti naturali sono gli ingredienti dell'evento in programma dall'8 al 10. Non mancano gli appuntamenti durante le tre giornate, tra *laboratori didattici* e intrattenimenti per trascorrere ore rilassanti e produttive insieme.
Baveno (VB) – Parco di Villa Fedora
› www.fiorissimo.eu

Caccia al tesoro botanico
Pasquetta, il 10 aprile, torna questa iniziativa firmata Grandi Giardini Italiani a cui aderiscono i più bei parchi e giardini in tutta Italia, dal Piemonte alla Sicilia. Un'iniziativa dedicata ai *bambini* e alle *famiglie*, per avvicinarsi *giocando* all'immenso e ricchissimo patrimonio botanico e culturale attraverso una *"mappa del tesoro"* consegnata a inizio giornata ai partecipanti.
In tutta Italia › www.grandigiardini.it

Floribunda
Un'idea per una Pasquetta diversa è questa manifestazione che si svolge il 10 aprile in prossimità di Milano, *in concomitanza con l'Antica Fiera dell'Angelo*. Per l'occasione le vie del centro sono animate da centinaia di bancarelle, mentre nel Parco Comunale di Villa Tanzi saranno riuniti i *vivai specialistici*, con varietà antiche ed *esemplari rari* e da *collezione delle piantedi stagione* in una cornice di grande bellezza e con interventi di approfondimento e mostre a tema.
Inveruno (MI) – Parco Comunale di Villa Tanzi
› www.comune.inveruno.mi.it

Corsi

I COLORI DELL'ORTO
Torino - Palazzo Madama
› www.palazzomadamatorino.it
Il 15 e 16 aprile c'è il workshop di acquerello botanico con Angela Petrini. L'orto del Palazzo è lo spunto per studiare dal vivo forme e colori delle piante e per realizzare vere e proprie tavole botaniche.

LABORATORI DI NATURA PER BAMBINI
Viridea Garden Center
www.viridea.it
Le sedi Viridea, da marzo a maggio ospitano eventi gratuiti per bambini, pensati per avvicinarli alla natura. Nei laboratori si creano casette per uccelli o si semina una piantine.

Ritaglio stampa ad uso esclusivo del destinatario, non riproducibile.
075342
L'ECO DELLA STAMPA®
LEADER IN MEDIA INTELLIGENCE

Altri eventi

GIARDINITY
Vescovana (PD)
Villa Pisani Bolognesi Scalabrin
› www.villapisani.it
Dal 23 marzo al 25 aprile presso questa dimora palladiana si assiste alla spettacolare fioritura di migliaia di tulipani tutti diversi, con impianto fatto rigorosamente a mano.

AGRI E SLOW TRAVEL EXPO
Fiera di Bergamo
› www.agritravelexpo.it
Dal 30 marzo al 2 aprile, manifestazione internazionale per promuovere il turismo rurale e slow alla scoperta di itinerari, vie d'acqua ed enogastronomia per assaporare e conoscere i territori più diversi.

MESSER TULIPANO
Castello di Pralormo (TO)
› www.castellodipralormo.com
Dal 1° aprile al 1° maggio, l'imperdibile distesa di tulipani quest'anno avrà le farfalle come tema di approfondimento.

IL FILO DI ARIANNA
Fontanellato (PR)
Labirinto della Masone
› www.labirintodifrancomariaricci.it
Nello spettacolare labirinto, un programma di appuntamenti dal 14 aprile al 1° giugno con incontri, riflessioni e approfondimenti dedicati a personaggi eclettici con leggerezza e profondità.

HERBARIUM
Gornate Olona (VA)
Monastero di Torba
› www.fondoambiente.it
Le piante officinali e i loro mille usi, da scoprire dal 22 al 25 aprile. Previste visite guidate e passeggiate per riconoscere le erbe del bosco, ma anche laboratori per adulti e piccini.

Segnaposto pasquali con nidi fioriti

Portate la primavera sulla tavola di Pasqua con **delicati decori e segnaposto**. Le uova sono senza dubbio il simbolo principale della festività per il loro antico significato di rinascita e di fertilità. **Seguite le nostre indicazioni e preparate i segnaposto fioriti.**

FOTO DI SIMONA PIRRONE

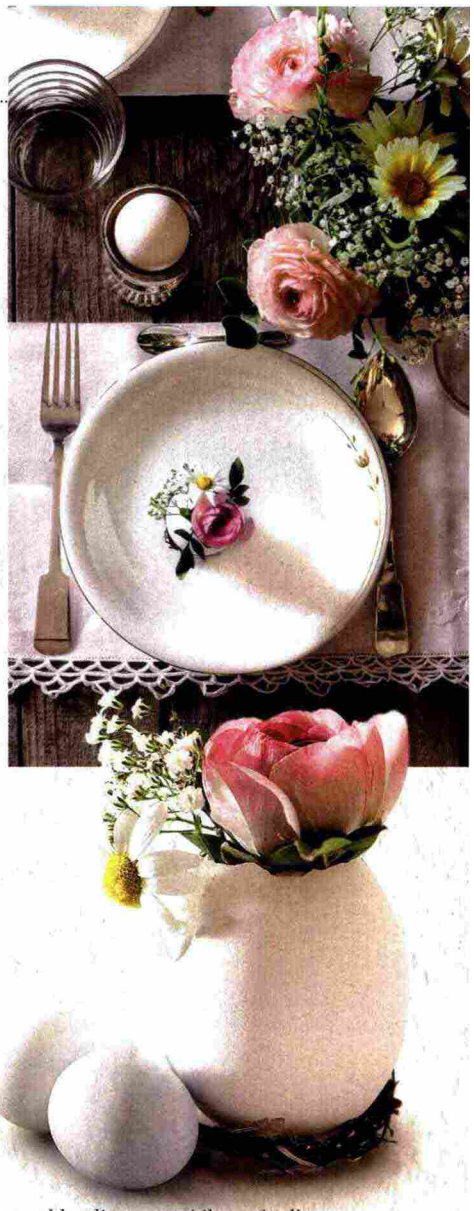

✓uova bianche ✓carta assorbente da cucina
✓rametti secchi ✓colla a caldo ✓1 mazzetto di ranuncoli
✓fiori freschi di camomilla o margherite
✓fiori di gypsophila ✓foglie di gelsomino

Mettete a bagno i rametti secchi per un paio di ore in una ciotola con acqua tiepida, in modo da renderli più flessibili. Svuotate le uova, aprendole in cima. Pulite il guscio, dentro e fuori, con acqua e bicarbonato. Fatelo asciugare capovolto su carta da cucina.
1. Prendete un paio di rametti, asciugateli e attorcigliateli dando una forma circolare, fino a ottenere un piccolo anello-nido largo abbastanza per appoggiarvi sopra un uovo.
2. Applicate sull'anello-nido qualche goccia di colla a caldo, disponetevi il guscio d'uovo e premete molto delicatamente. Assicuratevi che l'uovo sia stabile e si mantenga in posizione verticale.
3. Regolate la lunghezza degli steli di fiori e foglie in modo che escano appena dai gusci.
4. Versate infine due dita d'acqua nei gusci d'uovo e inserite le foglie di gelsomino e i fiori.

Libri

AGRUMI. UNA STORIA DEL MONDO
di Giuseppe Barbera › Il Saggiatore › € 25
Cura per malattie come lo scorbuto, ispirazione per miti e leggende e basi di imperi economici, gli agrumi sono frutti che hanno solcato gli oceani e non smettono di stupire e affascinare. Se poi a raccontarli è uno studioso del calibro di Giuseppe Barbera, cedri, limoni, arance e mandarini diventano protagonisti di una storia avvincente che attraversa i secoli.

VIAGGI NEL MIO GIARDINO
di Nicolas Jólivot › Orecchio Acerbo Editore › € 33
A volte basta osservare un pezzetto di natura per scoprire immagini e riflessioni che portano lontano, come in questo libro consigliato a tutte le età. Un diario in cui si intrecciano storie di giardini e dell'autore, con "personaggi" che spaziano dalla libellula alla rosa damascena, al convolvolo. Un modo per trasmettere il piacere di osservare la vita e la natura.

Ritaglio stampa ad uso esclusivo del destinatario, non riproducibile.
075342
L'ECO DELLA STAMPA®
LEADER IN MEDIA INTELLIGENCE