{ PRIMA&DOPO }— *a cura di Vanessa Pisk Studio*

GUARDA IL VIDEO SU casafacile.it/video

Appartamento (con orto) in città
#ARMONIACONLANATURA

[MULTILOCALE]

ARREDI IN LEGNO, TESSUTI ORGANICI, VERNICI ECOLOGICHE E UN GRANDE ORTO SUL BALCONE: ANCHE IN UNA METROPOLI COME MILANO È POSSIBILE VIVERE IN MODO PIÙ NATURALE!

Beatrice e Giandomenico, foodstylist lei, fotografo lui (sue le foto di tanti prima e dopo di CasaFacile... incluso questo!) vivono qui con i figli Anita e Arturo di 21 e 17 anni.

137 M²

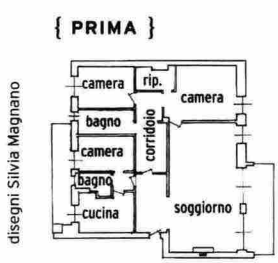

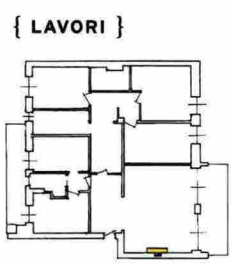

demolizioni costruzioni

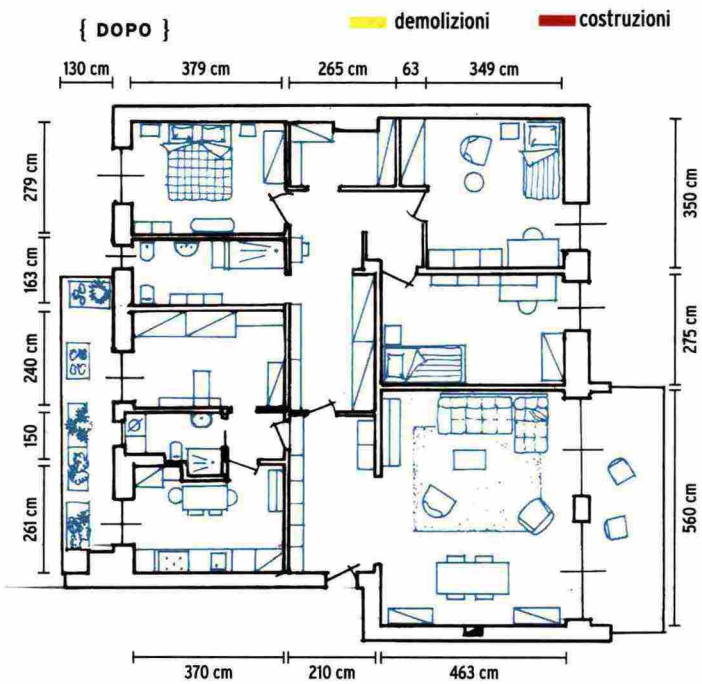

Luce, spazi ampi e due grandi balconi hanno convinto Beatrice e Giandomenico a prendere questa casa milanese del 1959. In un mese l'hanno rimessa in forma con impianti nuovi, hanno cambiato i pavimenti e rifatto bagni e cucina: lo stretto necessario per trasferirsi con due bimbi piccoli (Arturo aveva solo 15 giorni!). Passano gli anni, i figli crescono, libri e oggetti si accumulano, nuove passioni sbocciano... Così, dopo 17 anni, arriva il momento dei cambiamenti. E chi meglio di CasaFacile e Vanessa Pisk poteva aiutarli? [LE SCELTE FATTE] Ridimensionato il soggiorno per creare la camera di Anita, accessibile dal nuovo disimpegno su cui si affaccia anche la stanza di Arturo, il resto dei lavori ha riguardato il restyling: nuovi colori sulle pareti e su alcuni mobili (andate a sbirciare in cucina...), tappezzerie che aprono scenari inaspettati e tanti contenitori in più. Perché nel tempo in ogni casa il problema è come tenere tutto in ordine! Per l'ingresso è stato progettato un mobile su misura con armadio e libreria, in camera di Anita una parete è occupata da una scaffalatura e finalmente Beatrice ha il suo angolo in camera. Dove prima c'erano i colori forti ora c'è il bianco, dove c'era il bianco ora ci sono i colori, tutte vernici ad acqua e che catturano la fomaldeide. [IL TOCCO IN PIÙ] Non si tratta di una scelta progettuale ma... di vita: il balcone della cucina è dedicato all'orto! «Vuoi mettere poter cucinare in città le tue verdure appena colte?» dice Beatrice, che oltre che foodstylist per La Cucina Italiana è una cuoca super. A proposito: se amate la cucina e le mise en place, seguitela su Instagram @beatricebeatrice

foto Giandomenico Frassi – testi Elena Favetti

075342

Ritaglio stampa ad uso esclusivo del destinatario, non riproducibile.

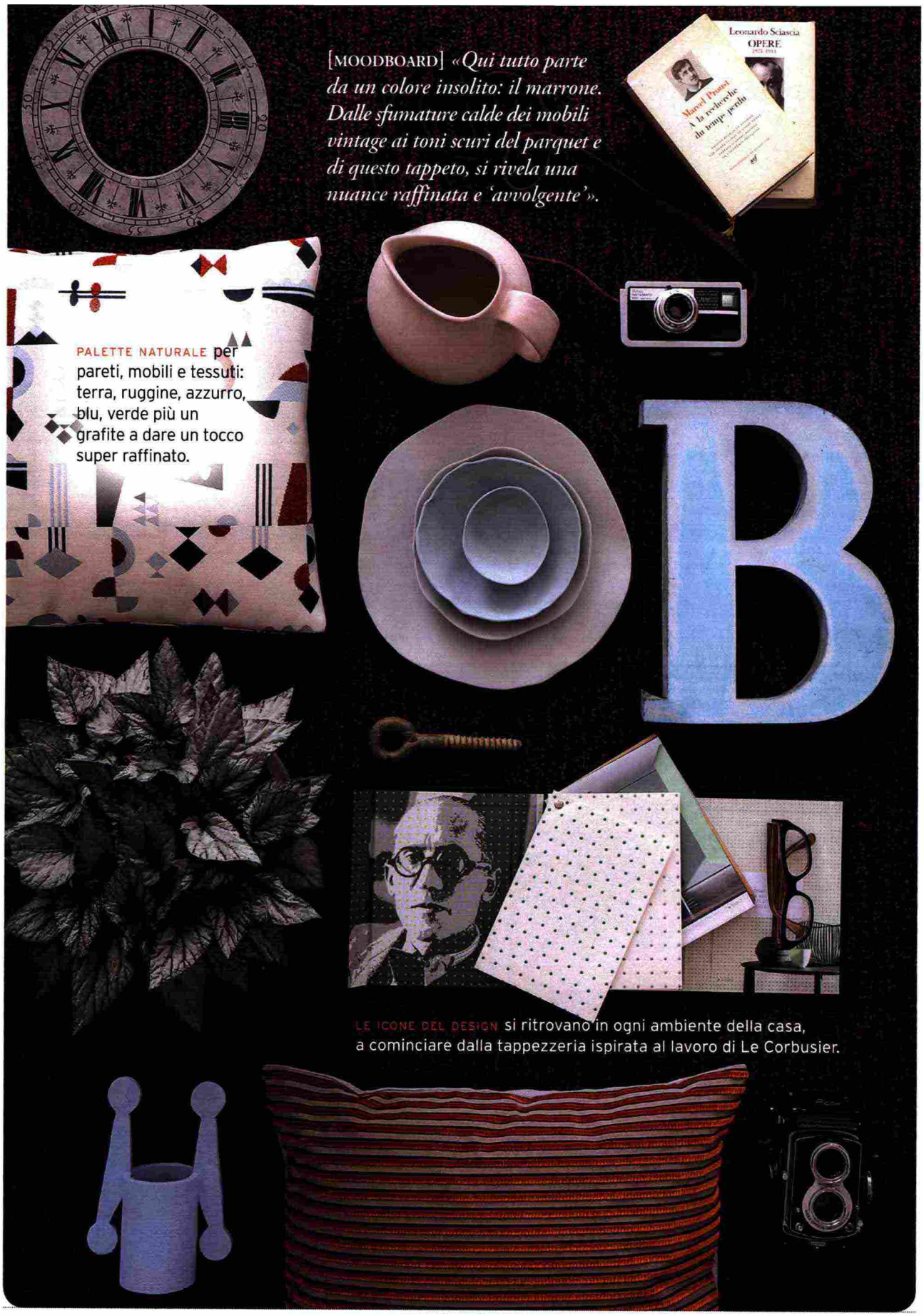

[MOODBOARD] *«Qui tutto parte da un colore insolito: il marrone. Dalle sfumature calde dei mobili vintage ai toni scuri del parquet e di questo tappeto, si rivela una nuance raffinata e 'avvolgente'».*

PALETTE NATURALE per pareti, mobili e tessuti: terra, ruggine, azzurro, blu, verde più un grafite a dare un tocco super raffinato.

LE ICONE DEL DESIGN si ritrovano in ogni ambiente della casa, a cominciare dalla tappezzeria ispirata al lavoro di Le Corbusier.

Ritaglio stampa ad uso esclusivo del destinatario, non riproducibile.

075342

| SHOPPING LIST |

Sul tavolo d'epoca, **CENTROTAVOLA** in legno da **[Arcarreda]**; a parete, **QUADRO** di Arturo Vermi e, sul muro di destra, **FOTOGRAFIE** della serie Playgrounds 2007 **[Linda Fregni Nagler, regalo dell'artista]**. Sulle librerie vintage: **TELE** con iniziali **[Christopher Pisk]** e due **CANDELABRI** in legno da **[Arcarreda]**, come la **PIANTANA** vicino alla finestra; a destra, appesa, **LAMPADA** Mayday **[Flos €110]** e **VASO [CuoreCarpenito]**. **PIANTE** e **VASI [Viridea]**, **TENDE** confezionate da **[I Vigna]**.

LEGNO EVERGREEN
Non solo i mobili ma anche gli accessori e la piantana sono in un'essenza calda (paralume compreso).

Philodendron selloum

075342

Ritaglio stampa ad uso esclusivo del destinatario, non riproducibile.

PER AVERE PIÙ SPAZIO è stato eliminato il camino che era al centro della parete: non potendolo utilizzare (a Milano sono vietati quelli a focolare aperto) risultava inutilmente ingombrante.

LE SEDIE INGLESI VINTAGE sono un passepartout: pur essendo d'epoca, sono perfette con questo tavolo come con uno moderno.

075342

Ritaglio stampa ad uso esclusivo del destinatario, non riproducibile.

PRIMA ↑

PIENO MA VUOTO, il living, nella parte pranzo era sostanzialmente a posto; nella parte salotto, invece, era un mix di pezzi vecchi (e rovinati) e nuovi. Mancava una parete attrezzata per i libri e la tv (che era posata su un baule).

{ PRIMA&DOPO }

LE LIBRERIE DANESI VINTAGE sono abbinate al tavolo d'epoca dal top a libro che raddoppia.

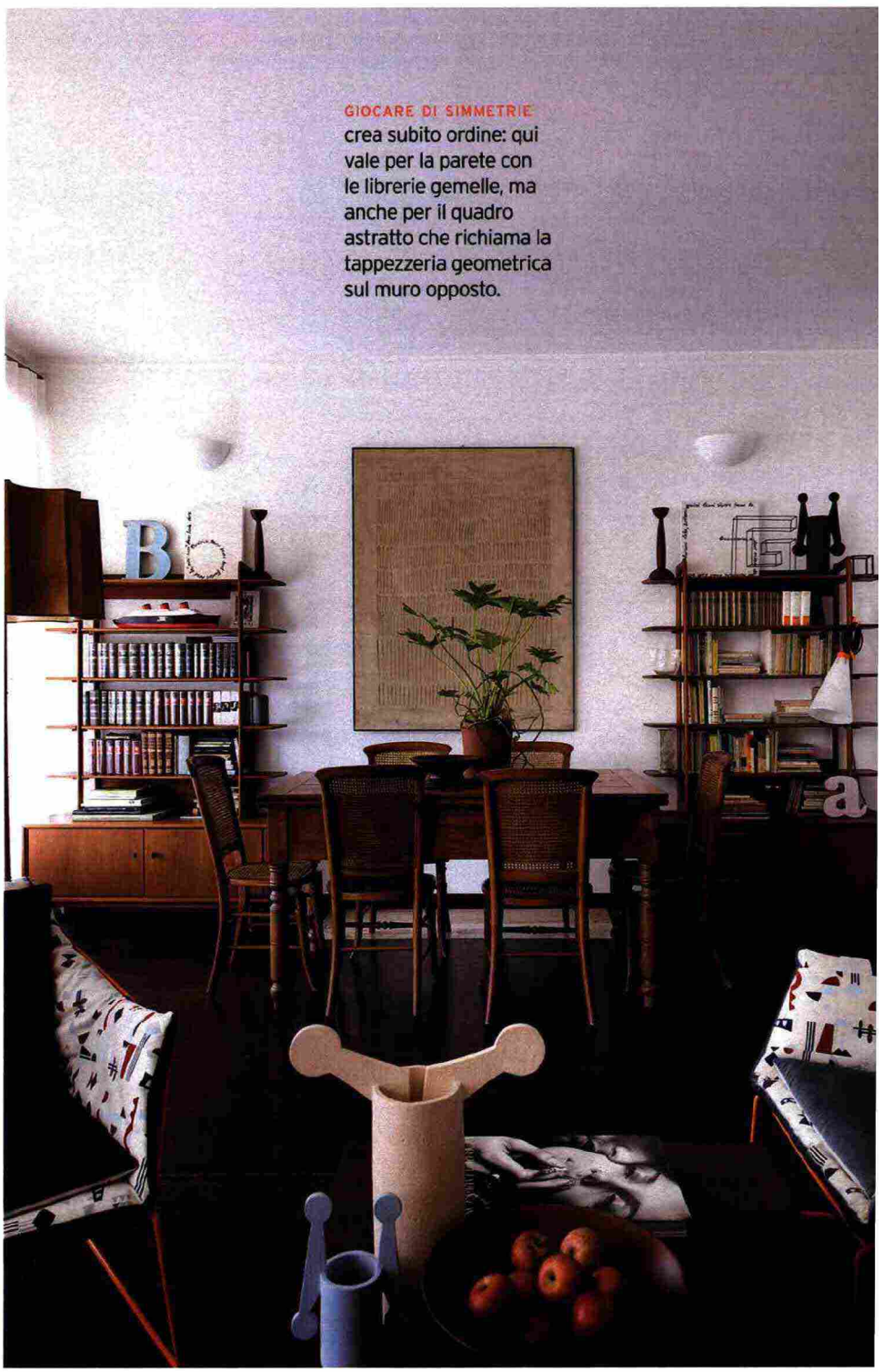

GIOCARE DI SIMMETRIE crea subito ordine: qui vale per la parete con le librerie gemelle, ma anche per il quadro astratto che richiama la tappezzeria geometrica sul muro opposto.

| SHOPPING LIST |

Nella pagina accanto, davanti al divano, sul **TAPPETO** Poppy 700 **[Kasthall, cm 200x300 € 3.200]**, **TAVOLINO** fine Anni '50 da **[Arcarreda]** come il **CENTROTAVOLA** in legno; **VASI** Paleobubble **[CuoreCarpenito]**. **POLTRONE** New York Armchair **[Saba Italia]**, rivestite con **TESSUTI** Regate Nautique e Riga Contract 24 **[Lelièvre da Nuance Interni Tessili]**. **PIANTANA** Parliament design Le Corbusier **[Nemo]**; a parete, **LIBRERIA** modulare K1 bianca **[Kriptonite]** con **VASI [CuoreCarpenito]** e, in alto, in ceramica bronzo **[Laesse]**.

075342

Ritaglio stampa ad uso esclusivo del destinatario, non riproducibile.

WALLPAPER SOFT... E RISOLUTIVA La parete in cartongesso che divide il living dalla camera di Anita, con il calore del riscaldamento a pavimento, si segnava di continuo: Vanessa ha proposto di rivestirla con una tappezzeria, Beatrice e Giandomenico l'hanno scelta chiara con un decoro grafico minimale.

COPIA L'IDEA
Il tappeto scuro sul parquet scuro fa risaltare gli imbottiti senza rubare la scena!

075342

Ritaglio stampa ad uso esclusivo del destinatario, non riproducibile.

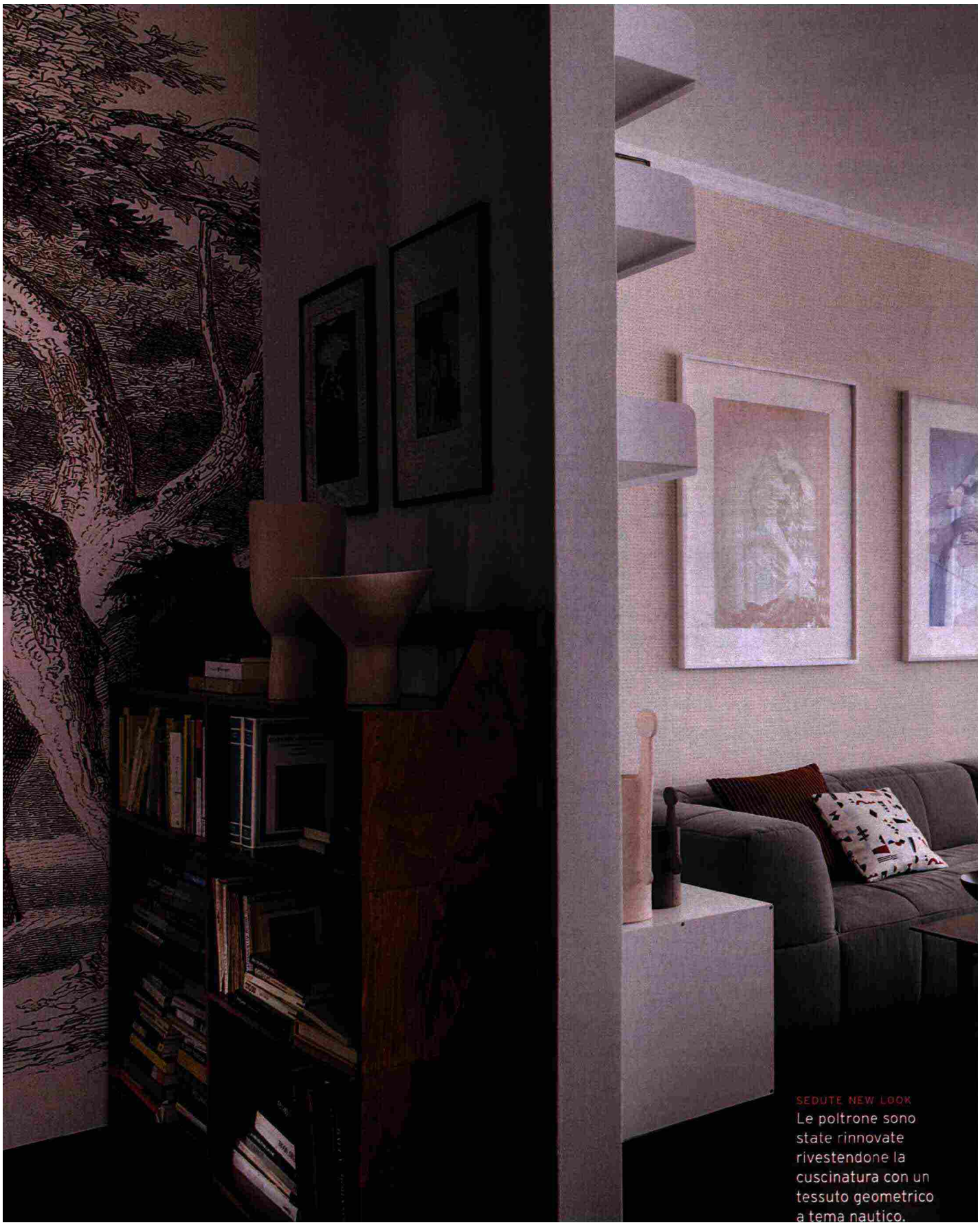

SEDUTE NEW LOOK
Le poltrone sono state rinnovate rivestendone la cuscinatura con un tessuto geometrico a tema nautico.

075342

Ritaglio stampa ad uso esclusivo del destinatario, non riproducibile.

| SHOPPING LIST |

Sulla parete dietro il **DIVANO** Vito angolare **[Design Republic, cm 280x105/243x66h € 3.609]**, **TAPPEZZERIA** Le Corbusier - Dots colore 31001 **[Arte]** e coppia di **PHOTOGRAVURE** Tapada Limeña 2019 **[Linda Fregni Nagler, courtesy Galleria Monica De Cardenas]**. Sul sofà, cuscini rivestiti in **TESSUTI** Riviera Regate Nautique e Tour de Piste Stick Henne **[Lelièvre]** e **CUSCINO** Vice Versa **[Christian Fischbacher]**; sul tavolino tondo **VASO [Ceramiche Milesi]** e lampada vintage; tra le finestre **TAVOLINO** Eiffel Side Table Dark Brick **[Hay da Arcarreda, cm 52x52x38h da € 199]**.

GRANDI FINESTRE?
Coprile con tende chiare a velo (qui siamo esposti a ovest) che motiplicano la luce evitando che abbagli.

075342

Ritaglio stampa ad uso esclusivo del destinatario, non riproducibile.

DA COPIARE La prima cosa che si vede entrando in casa è la tappezzeria con alberi ispirata alle stampe ottocentesche. Hai notato? È ripresa sulla parete di fondo, nella porzione di corridoio al di là dell'ingresso, e crea un gioco di prospettive.

075342

Ritaglio stampa ad uso esclusivo del destinatario, non riproducibile.

LA PORTA FILOMURO è rivestita con la tappezzeria in modo da creare un disegno continuo.

IN CORRIDOIO c'è l'angolo studio di Beatrice in cui è protagonista la scrivania di sua nonna.

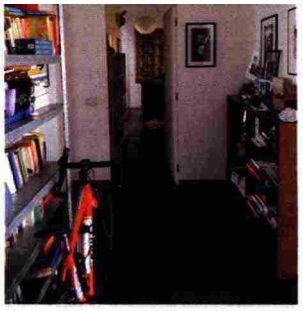

PRIMA

ANONIMO MA CAOTICO
L'ingresso aveva una scaffalatura metallica per i libri. «Avevamo bisogno di ordine e spazio per cappotti e accessori» racconta Beatrice: Vanessa ha disegnato e fatto realizzare un mobile su misura con un ampio spazio per i libri e un modulo guardaroba.

SHOPPING LIST

Sulla parete (e su quella in fondo al corridoio), **TAPPEZZERIA** Garric Sienne **[Lé Papiers de Ninon]**, a sinistra, **MOBILE** per cappotti più libreria **[Falegnameria Fallacara]**. A parete, **RITRATTO** di Nick Kave **[Mick Rock]** e **STAMPA** vintage; vasi in ceramica **[Laesse]**. Qui e in corridoio, **SOSPENSIONI** Glo-Ball **[Flos, ø cm 36 € 530 cad]**. Sullo scrittoio d'epoca, **LAMPADA** Leaf Table Lamp bianca **[Muuto da Design Republic € 249]**, **CAFFETTIERA** e **MUG** ocra **[HKliving]**.

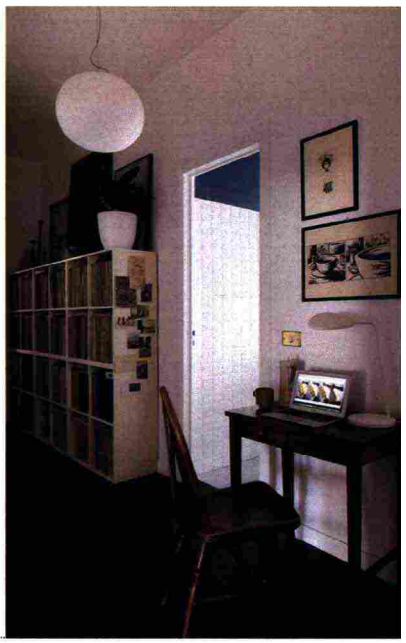

075342

Ritaglio stampa ad uso esclusivo del destinatario, non riproducibile.

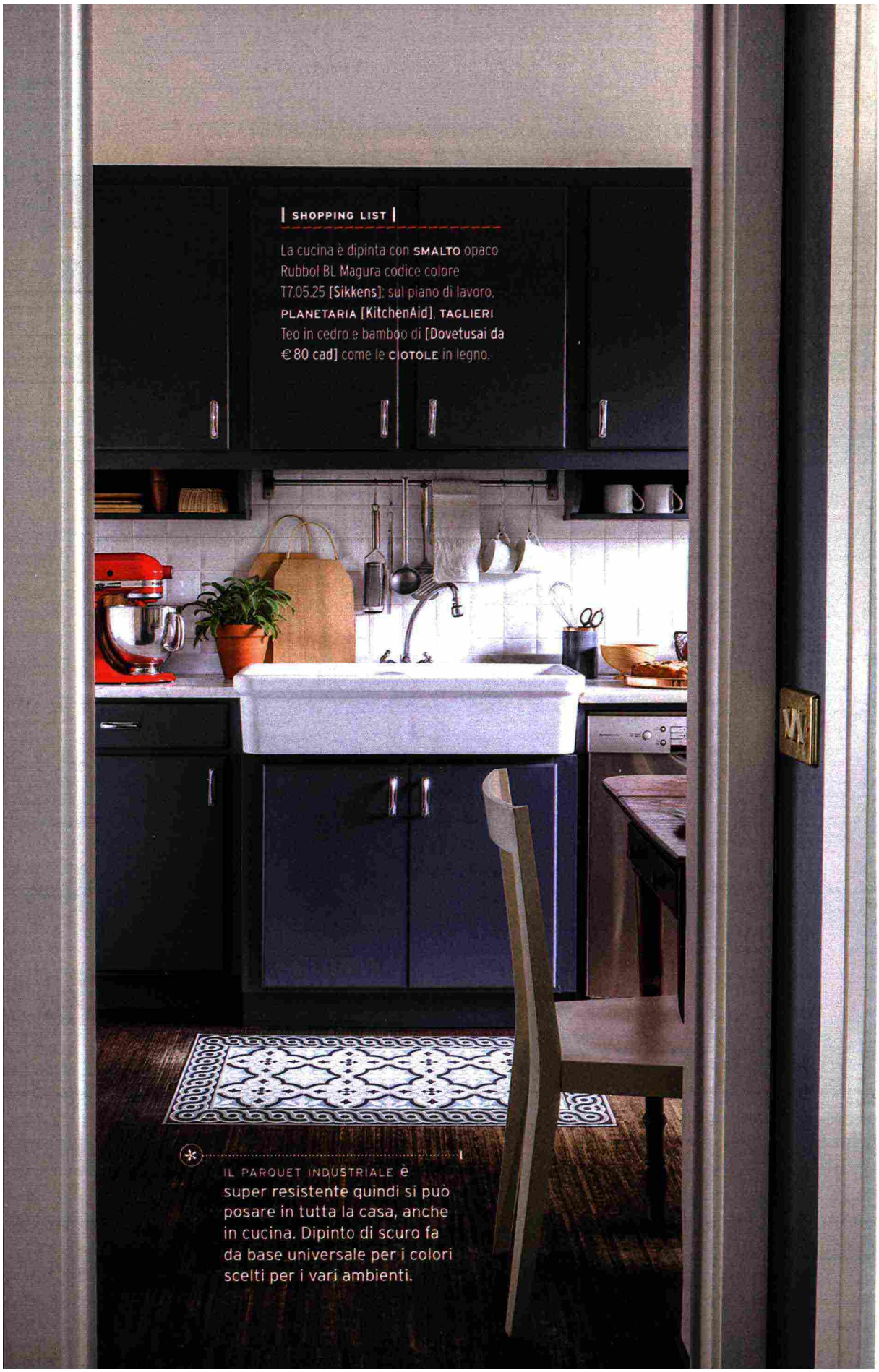

SHOPPING LIST

La cucina è dipinta con **SMALTO** opaco Rubbol BL Magura codice colore T7.05.25 [Sikkens]; sul piano di lavoro, **PLANETARIA** [KitchenAid], **TAGLIERI** Teo in cedro e bambù di [Dovetusai da €80 cad] come le **CIOTOLE** in legno.

IL PARQUET INDUSTRIALE è super resistente quindi si può posare in tutta la casa, anche in cucina. Dipinto di scuro fa da base universale per i colori scelti per i vari ambienti.

075342

Ritaglio stampa ad uso esclusivo del destinatario, non riproducibile.

DA COPIARE Con lo smalto all'acqua, la cucina torna nuova in pochissimo tempo.

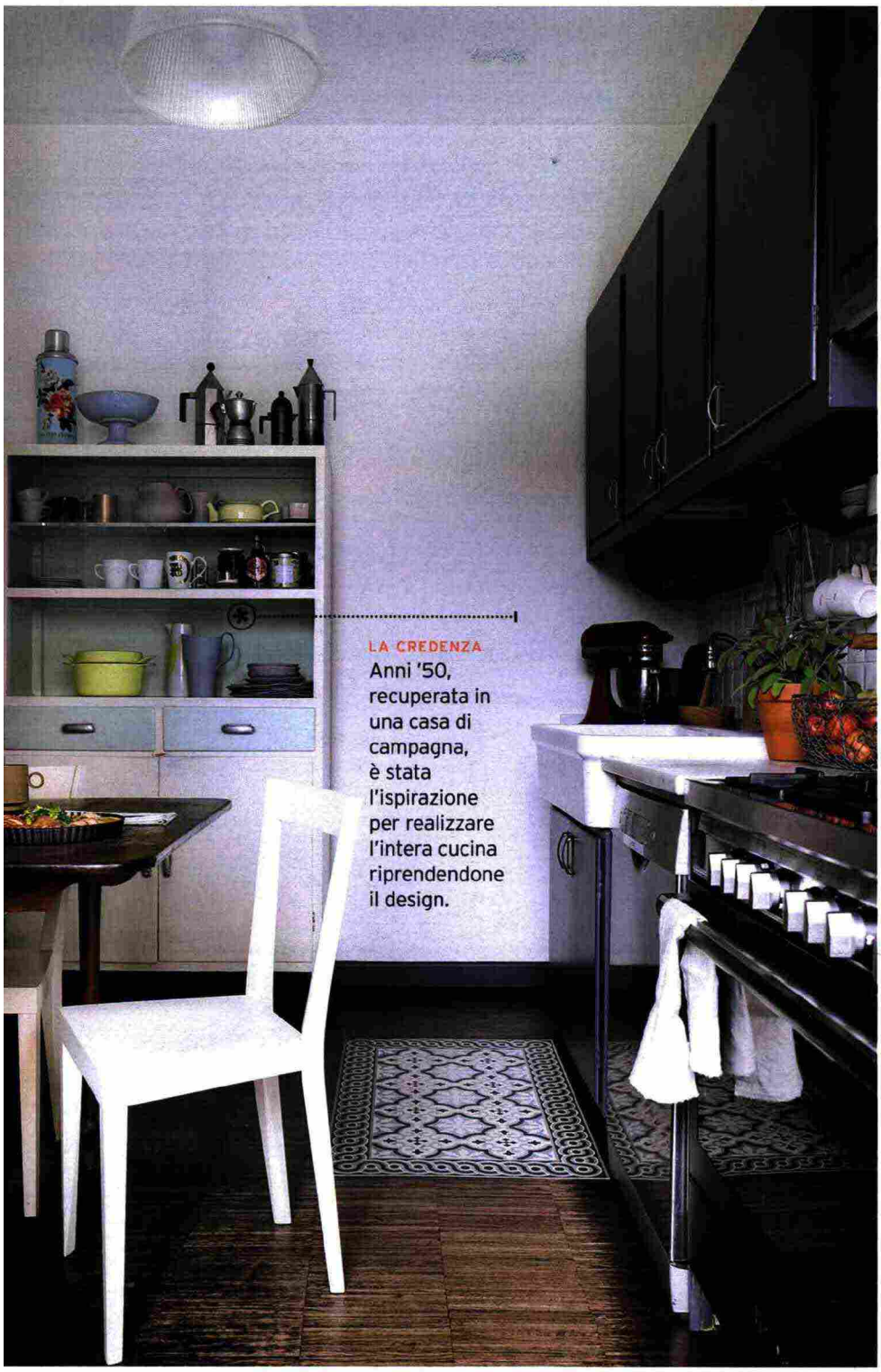

LA CREDENZA
Anni '50, recuperata in una casa di campagna, è stata l'ispirazione per realizzare l'intera cucina riprendendone il design.

PRIMA

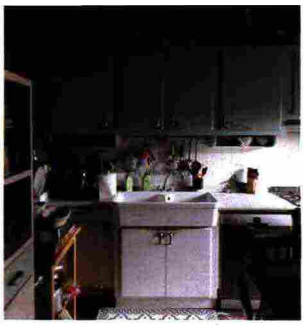

NUOVO LOOK!
La cucina fatta su misura con linee Fifties aveva gli stessi colori, bianco e menta, della credenza originale. A contrasto, le pareti erano scure. Per svecchiare e dare più freschezza e charme, Vanessa ha proposto di dipingere i mobili con smalto antracite e di rendere bianchi i muri.

| SHOPPING LIST |

Sul tavolo, **POSATE** Zest in versione black **[KnIndustrie, € 372 il set da 24]**, **MUG** ocra del set da 2 Bold & Basic Ceramics di **[HKliving]** come la **CAFFETTIERA** Coffee Pot, **CARAFFA** e **BICCHIERE** collezione Ripple **[Ferm Living da Design Republic da € 35]**. A parete, **TELA** Unlimited2016 cod. 166010 **[Ilaria Franza, cm 60x60]**.

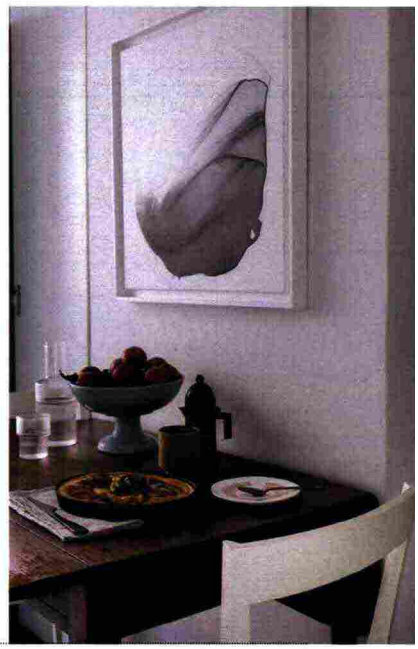

075342

Ritaglio stampa ad uso esclusivo del destinatario, non riproducibile.

FAI-DA-TE Prima di dipingere struttura e ante, le superfici vanno preparate con una base primer e poi smaltate con rullo a pelo corto e pennello con setole sintetiche per rifinire.

075342

Ritaglio stampa ad uso esclusivo del destinatario, non riproducibile.

COPIA L'IDEA Il tavolo d'epoca è talmente bello che coprirlo con una tovaglia è un peccato!

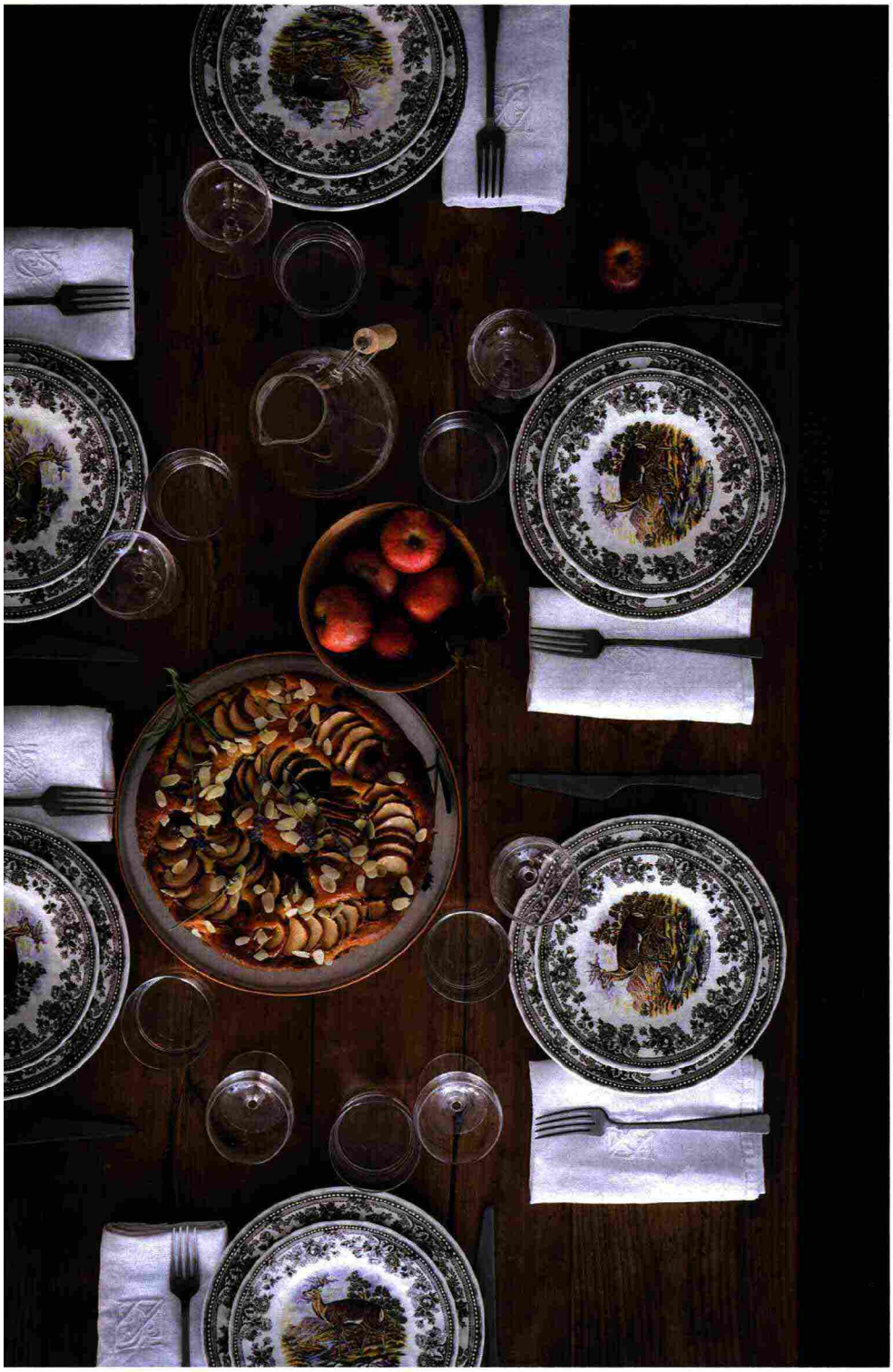

MATERIALI EASY CHIC
Sia in cucina sia in sala, i tavoli d'epoca e in legno sono così belli che vanno mostrati. Sull'apparecchiatura, Beatrice e Vanessa concordano: piatti dal decoro prezioso per le cene importanti e mise en place con ceramiche tinta unita ma forme inedite a colazione.

| SHOPPING LIST |

La tavola è apparecchiata con **PIATTI** dal gusto vintage Caccia **[su Amazon]**, **POSATE** Zest Black **[KnIndustrie, € 372 il set da 24]**, **CARAFFA** in vetro con manici in legno Tess **[da € 130]** di **[Dovetusai]** come la **CIOTOLA** Cedar Bowl **[ø cm 16 € 70]**. Nella pagina accanto, sul tavolo **PIATTI** in ceramica sagomati **[Laesse]**, **BICCHIERI** Ripple **[Ferm Living da Design Republic]**; **SEDIE** Livia bianche, design Gio Ponti **[L'Abbate da Arcarreda]**.

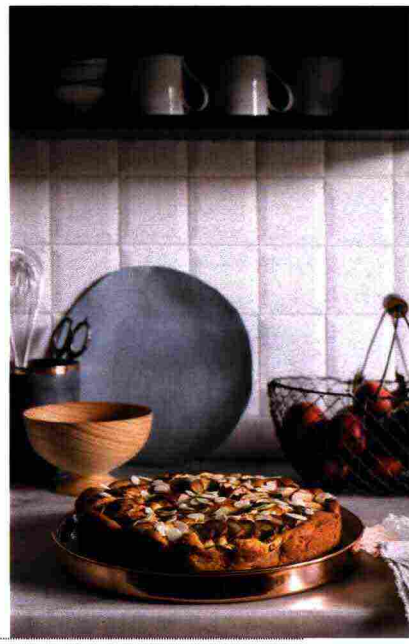

075342

Ritaglio stampa ad uso esclusivo del destinatario, non riproducibile.

PRIMA

MIX CAOTICO
La camera di Anita è stata rivista per creare spazio contenitivo. E lei ha scelto un bel verde avvolgente.

| SHOPPING LIST |

LETTO Brimnes bianco **[cm 96x206x 47h € 159]** e **LENZUOLA [Ikea]**, **CUSCINI** d'arredo **[Ikea]** e trapuntato verde **[Northern]**, **PLAID [Christian Fischbacher]**. Sul muro, **QUADRO** Prova d'artista **[Schifano]**. Sul baule, **LUCE** Control Led **[Muuto da Design Republic € 149]**, **ATTACCAPANNI [Danese Milano]**. Sulla **SCRIVANIA** con cavalletti Lagkapten/Mittback **[Ikea, cm 120x60x 75h € 69]**, **LAMPADA** Panama **[Nemo]** e **FOTOGRAFIA** serie Tassidermia **[Giandomenico Frassi]**. **SEDIA** About a Chair **[Hay da Arcarreda]** e **LIBRERIA** modulare bianca con montanti a terra K1 **[Kriptonite]**. **PITTURA MURALE** colore H7.21.43 **[Sikkens]**.

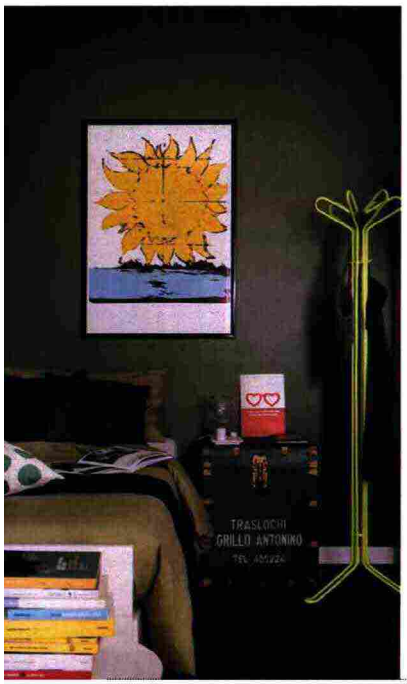

LA LIBRERIA è della stessa serie di quella del living, puoi variarne la composizione nel tempo.

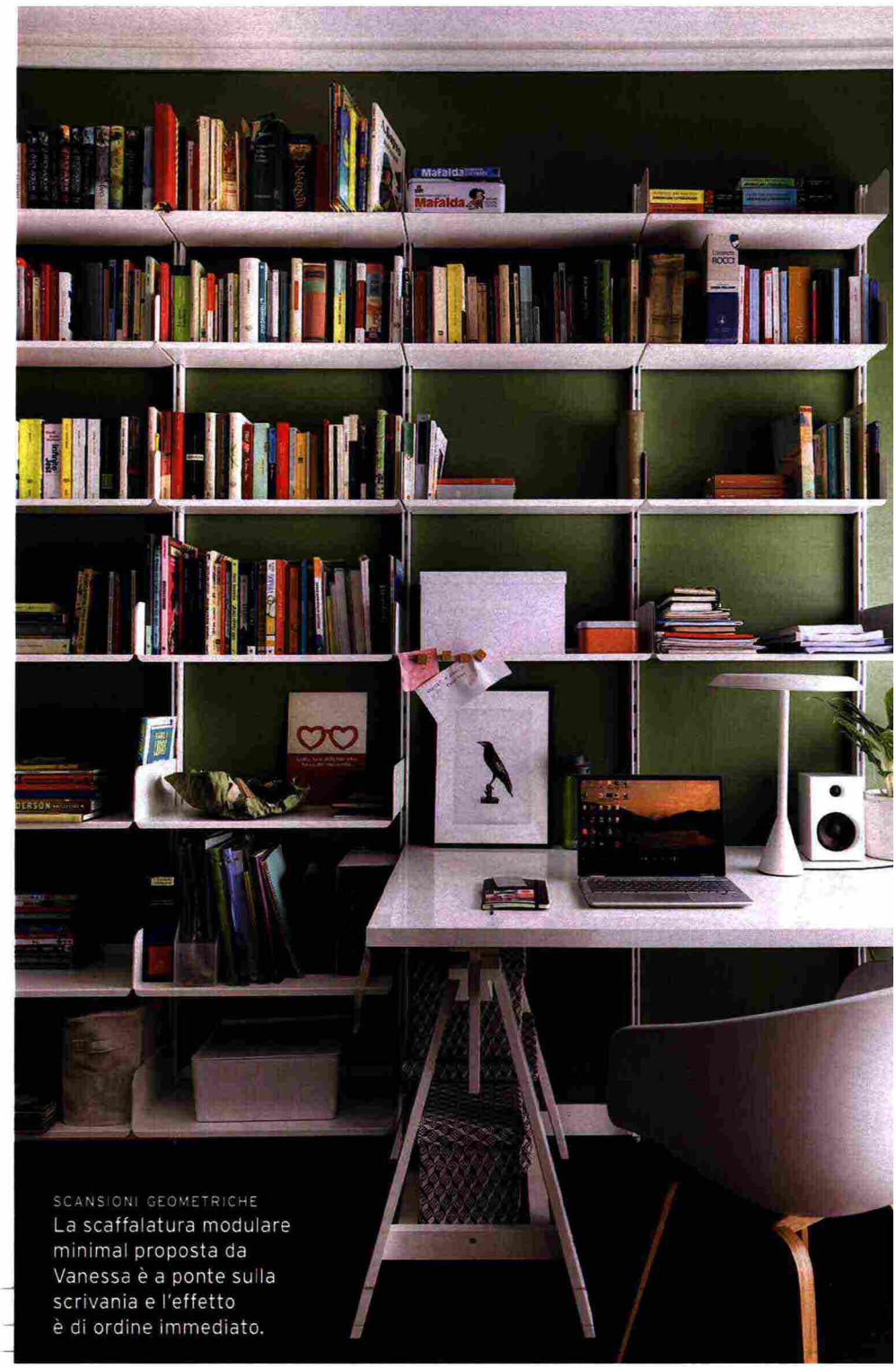

SCANSIONI GEOMETRICHE
La scaffalatura modulare minimal proposta da Vanessa è a ponte sulla scrivania e l'effetto è di ordine immediato.

075342

Ritaglio stampa ad uso esclusivo del destinatario, non riproducibile.

TRA SPORT E STUDIO I contenitori per vestiti, libri e attrezzature ora non mancano!

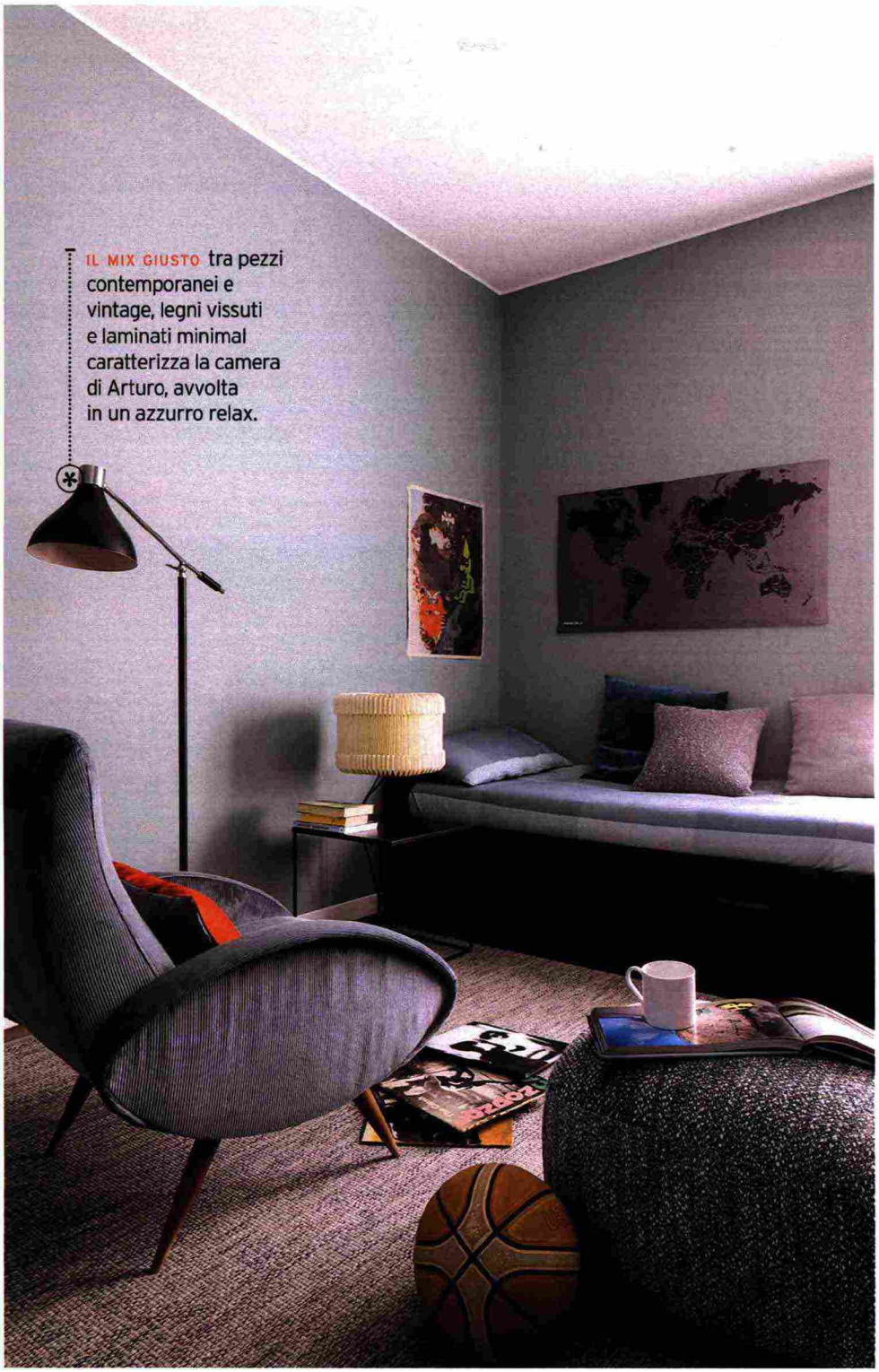

IL MIX GIUSTO tra pezzi contemporanei e vintage, legni vissuti e laminati minimal caratterizza la camera di Arturo, avvolta in un azzurro relax.

PRIMA

TUTTO IN ORDINE!
L'azzurro delle pareti è il perfetto sfondo per abbinare la scrivania inglese della famiglia di Giandomenico con la scaffalatura metallica e l'armadio grigio. Il tocco in più? La poltrona vestita a nuovo portata qui dal salotto.

| SHOPPING LIST |

LETTO singolo Brimnes nero **[cm 96x206x47h €159]** vestito con **LENZUOLA**, tutto **[Ikea]** e **CUSCINO** in ciniglia Ember Cushion Storm **[Kirkby Design, cm 50x50 €164,50]**. Sul comodino, **LAMPADA** con paralume in carta da **[Arcarreda]**. **TAPPETO** Greta Winter Stream **[Kasthall]**, poltrona vintage rivestita con **TESSUTO** Riga Contract 24 **[Lelièvre]** con **CUSCINO** double face Vice Versa **[Christian Fischbacher]**. **POUF** Loll 08 **[Gervasoni]**, **ARMADIO** componibile Platsa **[Ikea]**. **PITTURA MURALE** colore N1.06.61 **[Sikkens]**.

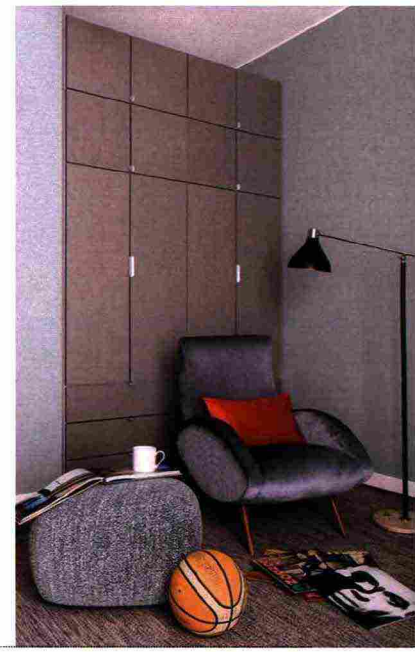

075342

Ritaglio stampa ad uso esclusivo del destinatario, non riproducibile.

PRIMA

{ PRIMA&DOPO }

LA MAXI FOTO di Giandomenico trasporta subito in un mondo rilassante e onirico.

DA RIPROPORZIONARE
La camera matrimoniale non è grande e l'antracite sulle pareti la rimpiccioliva ulteriormente. Dipinta di bianco ha mantenuto il grigio su armadio e testiera.

NON SOLO DÉCOR
Per impreziosire il sommier, Vanessa ha fatto realizzare una testiera da cm 300x 100h che è stata rivestita in tessuto e fissata a parete. Oltre a completare il letto, è comoda per leggere.

| SHOPPING LIST |

LENZUOLA [Croff], PLAID verde Puro **[Christian Fischbacher], CUSCINI** Ember Cushion Brick e rivestito in tessuto Arcade di **[Kirkby Design]** come il **TESSUTO** Terrain Graphite che riveste la testiera; sul vassoio **CIOTOLINA [Laesse]** e **TEIERA [HKliving]**. A parete, fotografia MN **[Giandomenico Frassi » giandomenicofrassi.com]**. Sul **COMODINO** Servomuto **[Flou], LAMPADA** a pinza Projecteur 165 Pincer Clip **[Nemo Lighting]**. Di fronte al letto, **LIBRERIA** con contenitori **[String Furniture], PANCA** in legno e paglia di Vienna **[Northern, cm 80x32x46h € 758 ca]** e **OPERA** cubo schiacciato **[Antonino Sciortino]**.

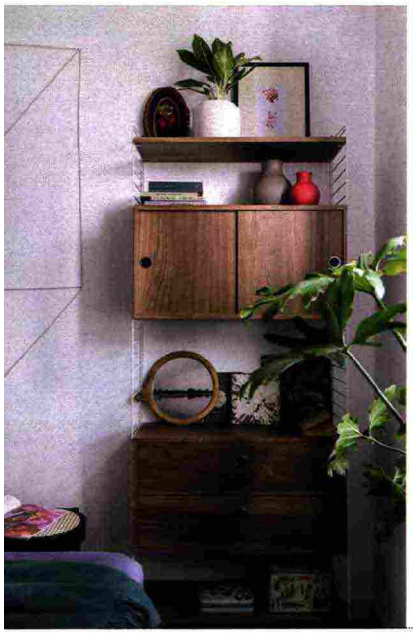

075342

Ritaglio stampa ad uso esclusivo del destinatario, non riproducibile.

075342

Ritaglio stampa ad uso esclusivo del destinatario, non riproducibile.

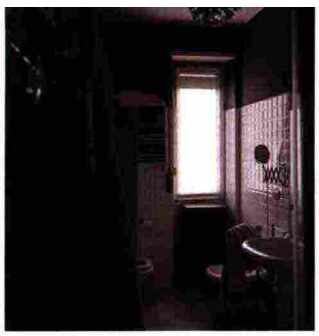

PRIMA

{ PRIMA&DOPO }

EFFETTO SCATOLA La parte alta delle pareti e il soffitto sono dipinti di blu per dare intimità.

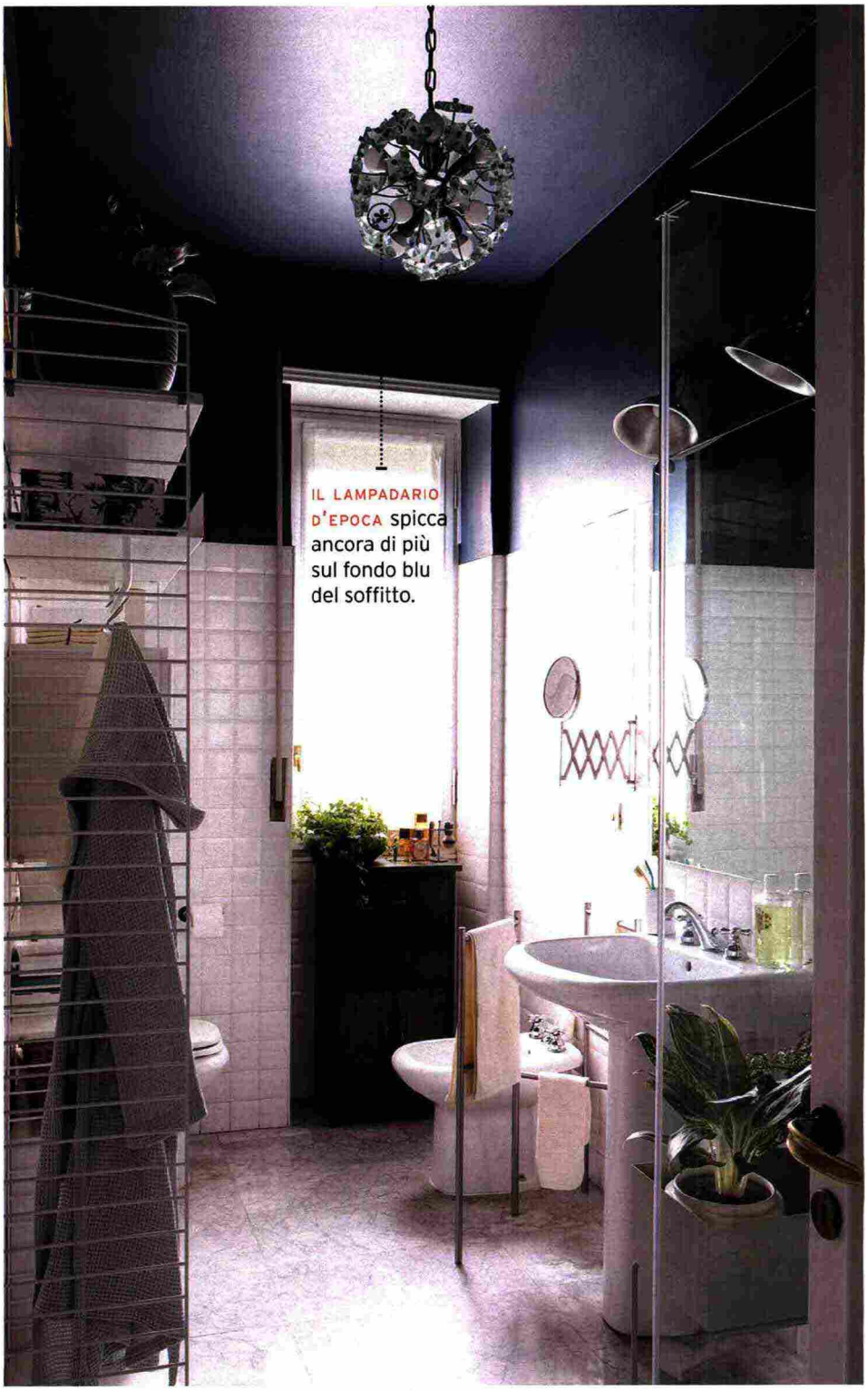

PIÙ FUNZIONALE
Al posto del classico attaccapanni, Vanessa ha pensato a una scaffalatura leggera per i prodotti, completata da ganci per asciugamani e accappatoi. Il blu ottanio combinato alle piastrelle diamantate bianche dà eleganza.

| SHOPPING LIST |

Sulla **LIBRERIA** modulare String in metallo bianco **[String Furniture]**, **PRODOTTI** skincare **[Womo]**; tra doccia e lavandino, **PORTAVASI** Plantbox grigio chiaro **[Ferm Living da Design Republic, cm 60x25x65h €199]** e **SGABELLO** Pal in legno e paglia di Vienna **[Northern, ø cm 37x46h € 331 ca]**. **SMALTO** murale colore S2.18.28 **[Sikkens]**.

continua →

075342

Ritaglio stampa ad uso esclusivo del destinatario, non riproducibile.

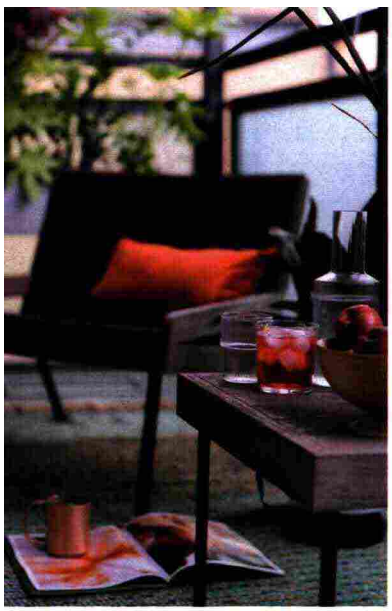

PER LE SERE D'ESTATE il terrazzo esposto a Ovest è stato organizzato come un salotto open air con sedute, tavolini e tappeti da esterno, più portavasi che ospitano le molte piante curate da Beatrice e Giandomenico.

| SHOPPING LIST |

Sul **TAPPETO** Echo Green Contrast **[Gervasoni]**, **PANCA** a due posti Adele in polipropilene riciclabile **[Nodo, cm 108x36x54h]**, **POLTRONA LOUNGE** Allaperto Mountain in teak decapato con seduta in Etwick Bark **[Ethimo, cm 79x80x70h € 770]** con **CUSCINO** Vice Versa **[Christian Fischbacher]**, **TAVOLINO** Allaperto Urban in metallo e teak decapato **[Ethimo, cm 50x50x40h € 390]** con **CARAFFA** e **BICCHIERI** Ripple **[Ferm Living da Design Republic]**, **CIOTOLA** Cedar Bowl **[Dovetusai € 70]** e **LAMPADA** solare con manico in cuoio Milk **[Ethimo € 490]**. Appesa, **LAMPADA** Mayday **[Flos € 110]**. **PORTAVASI** Plantbox **[Ferm Living da Design Republic, cm 60x25x65h € 199]**.

{ PRIMA&DOPO }

LE VENEZIANE BIANCHE sono perfette per regolare la luce e il caldo sul terrazzo coperto.

SUPERPRATICHE le luci per il salotto esterno: l'iconica Mayday da appendere dove serve e quella wireless ricaricabile.

continua →

075342

Ritaglio stampa ad uso esclusivo del destinatario, non riproducibile.

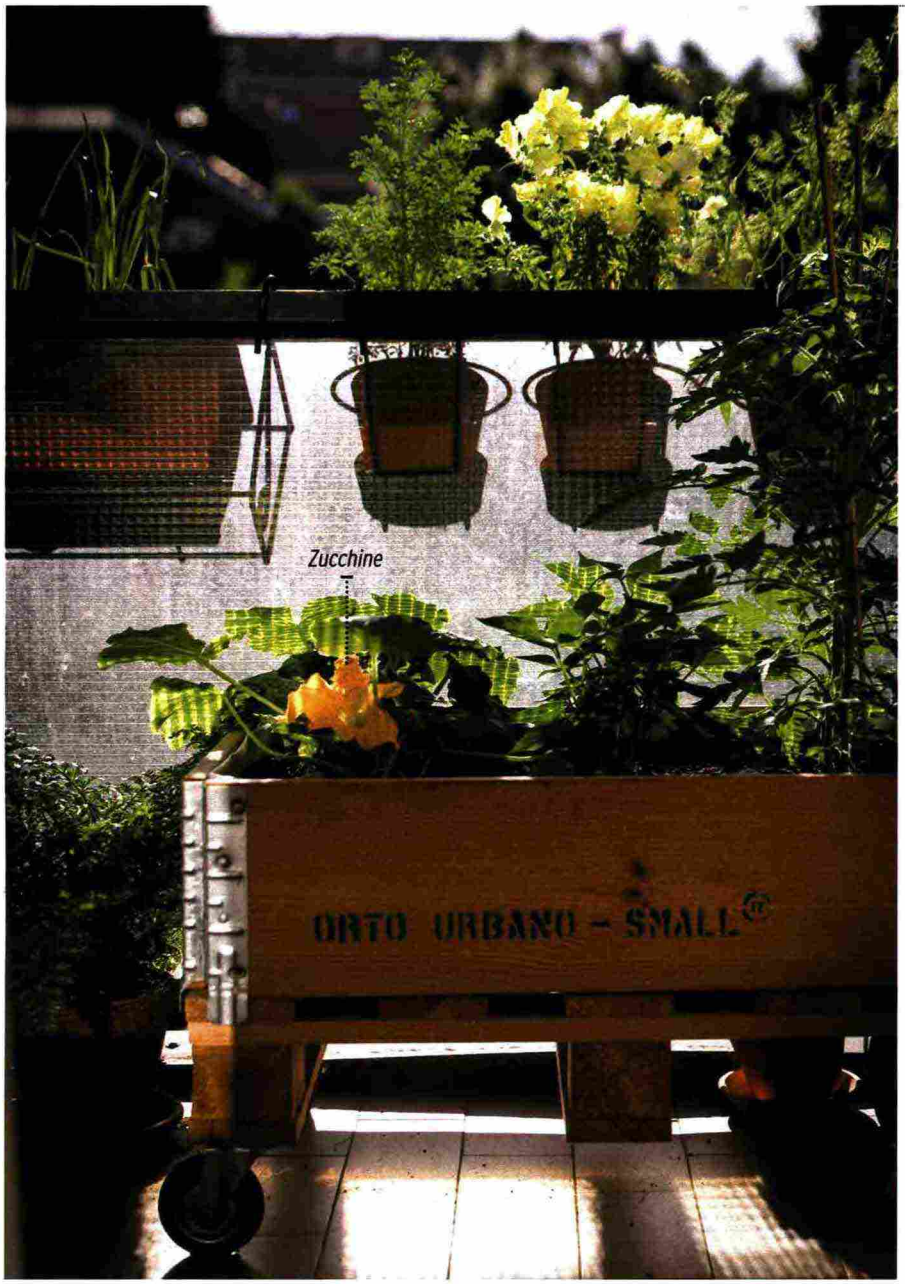

L'ORTO SUL BALCONE è la nuova passione di Beatrice: «È un esperimento, perché non sono un'esperta» racconta. «Ci pensavo da un po' e nell'autunno dell'anno scorso mi sono decisa! Ho allestito il balcone esposto a Est perché prende il sole al mattino, il migliore per le piante. Ho messo a terra in cassette ampie le verdure per l'inverno: cavoli, bietole, rape e finocchi. Visti i discreti risultati per la primavera-estate ho coltivato pomodori, cipolle, zucchine, melanzane, fagiolini e insalata. L'orto non copre tutto il nostro fabbisogno, però compriamo molto meno e l'idea di preparare la caprese con i miei pomodori mi esalta! Sul davanzale ho messo le aromatiche: queste non le compro più. Nelle casse con i pomodori ci sono basilico e senape (così sono riparati) che richiedono la stessa acqua».

Insalate varie

Cipollotto

Insalata e melanzane

Bietole

Finocchi

Zucchine e fagiolini

075342

Ritaglio stampa ad uso esclusivo del destinatario, non riproducibile.