L'open space geniale
EFFETTO LOFT

[MONOLOCALE]

QUESTO PROGETTO RACCONTA CHE UNA CASA PUÒ ESSERE FORMATA DA UNA SOLA STANZA! A PATTO CHE SI DIVIDA LO SPAZIO CON SOLUZIONI INTELLIGENTI. PER ESEMPIO UNA LIBRERIA 'PASSANTE'...

Jonathan, direttore vendite di un'azienda di tecnologia e strumenti musicali, abita in questo piccolo appartamento con un grande terrazzo a Milano.

45 M²

{ PRIMA }

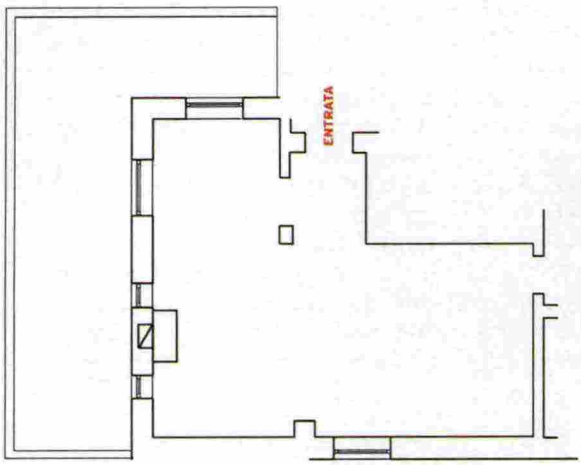

{ LAVORI }

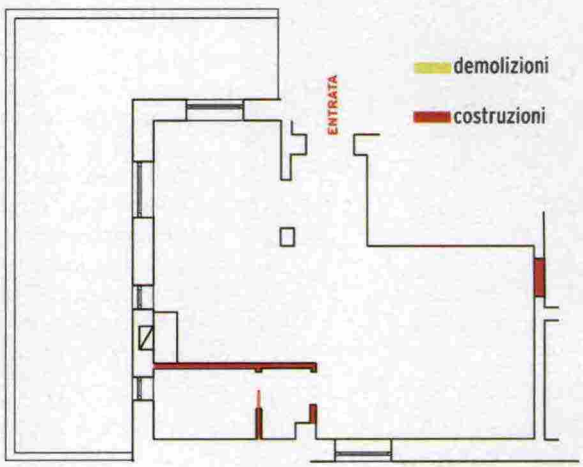

disegni Daniela Ciccarone

Quando ha dovuto lasciare il bilocale in cui era in affitto, la ricerca di un appartamento da comprare non è stata facile perché Jonathan voleva assolutamente un grande spazio esterno (un vero lusso, a Milano). Finché si è presentata la soluzione ideale: una grande villa Anni '80 che era in fase di frazionamento. La parte che Jonathan ha scelto è al secondo piano ed era formata da un unico locale di 45 mq, più un terrazzo ad angolo di ben 30 mq! E chi chiamare, se non Vanessa Pisk, per trasformarne lo spazio vuoto in una casa su misura per lui? [LE SCELTE FATTE] Innanzitutto è stato realizzato il bagno, che non c'era, ed è stata decisa la collocazione della cucina, accanto all'ingresso ma nascosta con un paravento attrezzato; è stato lamato il parquet in massello, molto rovinato in superficie ma di buon materiale, e si è 'alleggerito' il camino, che era troppo invadente. Terminata la fase strutturale si è passati all'arredo, che ora divide le zone in modo semplice: per esempio la camera è definita da una libreria a doppio affaccio. [IL TOCCO DI STILE] Su un fondo bianco creato per dare più luce all'appartamento, si posano legni scuri più tocchi di blu (maschile) e verde, il colore che fa sentire Jonathan, di origine irlandese, veramente a casa...

075342

Ritaglio stampa ad uso esclusivo del destinatario, non riproducibile.

[HO IMPARATO CHE] *«Temevo che una libreria divisoria avrebbe soffocato l'ambiente, invece l'effetto è esattamente il contrario: la casa sembra grande il doppio!» dice Jonathan.*

BLU E VERDE sono le nuances del cuore di Jonathan: il mare e i prati della sua Irlanda.

MUSICA, NATURA E GRAFICA Tutte le passioni di Jonathan in una moodboard!

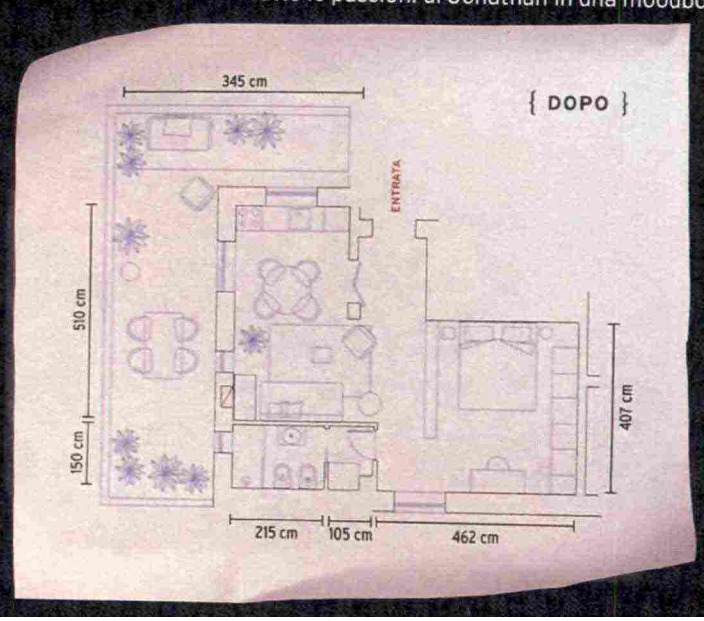

075342

Ritaglio stampa ad uso esclusivo del destinatario, non riproducibile.

AL MURO! Gli 'amori' di Jonathan (in primis David Bowie) sono appesi alla parete sopra il divano, tra stampe e accessori.

SPAZI FLUIDI Il living ospita, vicino al camino, un divano letto doppio accompagnato da una poltrona più tavolini che diventano comodini. Al centro, un tavolo rotondo ospita fino a 5 commensali. Il pilastro non è un ostacolo ma diventa divisorio naturale tra gli ambienti.

075342

Ritaglio stampa ad uso esclusivo del destinatario, non riproducibile.

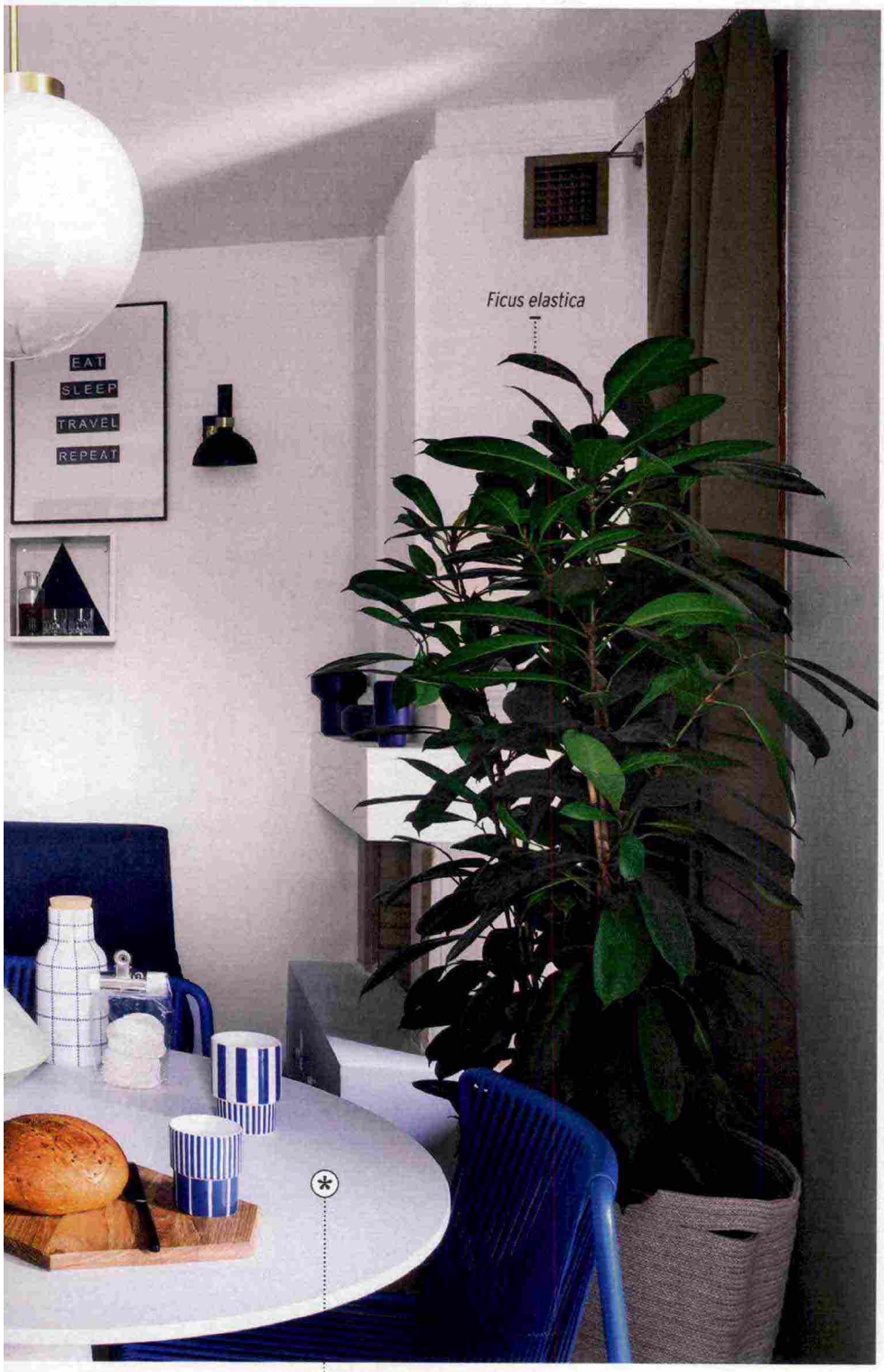

IL PIANO IN MDF è super resistente quindi si può utilizzare anche senza la tovaglia.

| SHOPPING LIST |

Sulla parete sopra il divano: APPLIQUE Larry [Markslöjd su » westwing.it € 67 cad], due STAMPE di [Juicy Trends] con CORNICI Lomviken [cm 61x91 € 19,95] di [Ikea] come il PENSILE Eket bianco [cm 35x25x 35h € 15] con BICCHIERE e BOTTIGLIA Spirit [Normann Copenhagen da € 40,25]; POSTER David Bowie [Leroy Merlin], OROLOGIO Prima o Poi [Diamantini & Domeniconi]. Qui sopra, sul TAVOLO Rock con base in cemento [MDF Italia, ø cm 100x73h € 2.033], BOTTIGLIA, TAZZA e PIATTO Mormor Blue [€ 42, € 17 e € 24] più TAGLIERE in quercia Path Serving [€ 53,50] e TAZZE Lolli [da € 13,25] tutto [Normann Copenhagen]; CENTROTAVOLA Trio [Calligaris da € 113,50]. POSATE nere [H&M Home € 9,90 il posto tavola], TOVAGLIOLI [Hue Table Stories da € 10], ALZATINA Ivalo [Lsa International].

075342

Ritaglio stampa ad uso esclusivo del destinatario, non riproducibile.

PRIMA

ALLEGGERIRE! Il camino aveva delle cornici molto importanti. Sono state eliminate (nella foto sopra una fase del work in progress), così ora ha un look più minimale e adatto allo stile della casa.

| SHOPPING LIST |

Sul SOFA-BED Ample Dark Styletto blu [Innovation Living, cm 115x210x81h € 1.362], CUSCINI Arcade e 8-Bit [Kirkby Design, cm 43x 43 € 103 cad] più PLAID Illusion [Calligaris € 103,50]. SGABELLO Sofia [LinBrasil] con BICCHIERE [Normann Copenhagen], TAVOLINO vassoio Gladom [Ikea, ø cm 45x53h € 14,95].

PER GLI OSPITI il divano si trasforma in letto matrimoniale con un solo gesto.

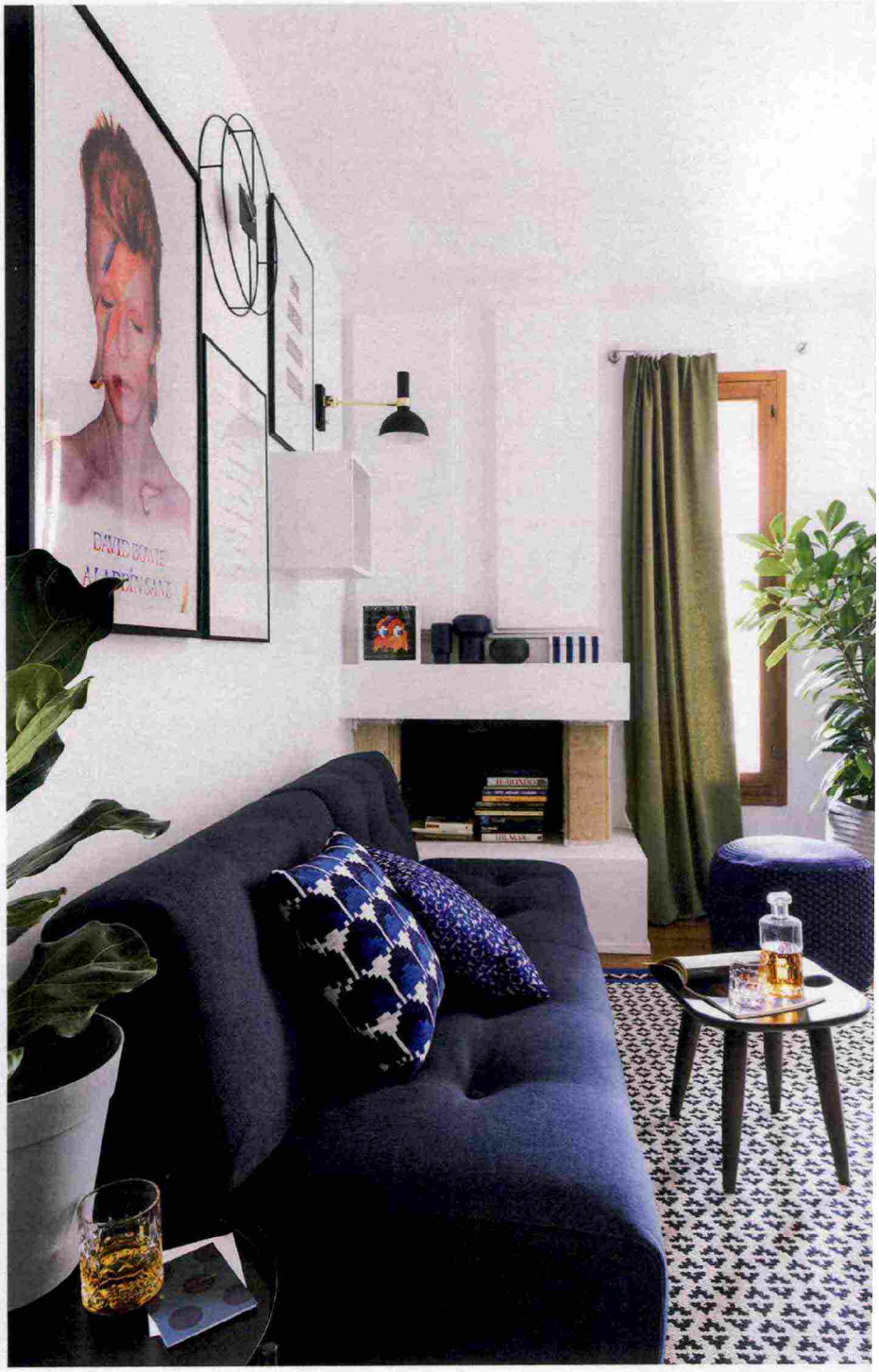

075342

Ritaglio stampa ad uso esclusivo del destinatario, non riproducibile.

SOPRA IL TAVOLO ROTONDO è ideale la sospensione a sfera centrata con il piano.

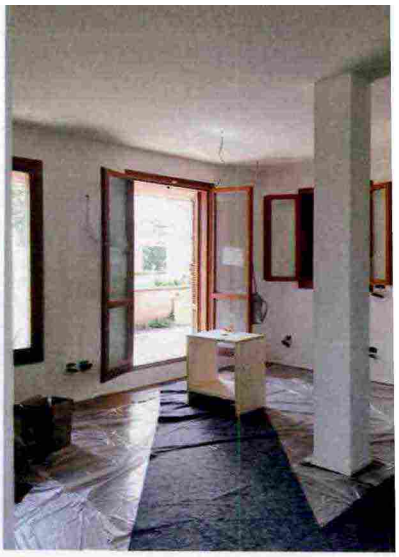

PRIMA

DENTRO E FUORI: la nicchia accanto alla porta d'ingresso, illuminata da ben due finestre, è il luogo naturale in cui ricavare la cucina perché, pur se leggermente nascosto, risulta super illuminato. Da qui attraverso la portafinestra si accede al terrazzo.

| SHOPPING LIST |

POLTRONA Kilin con seduta e schienale in pezzo unico di pelle e struttura in legno massello **[LinBrasil]**, **POUF** rotondo in fibra di polipropilene blu **[ø cm 80x50 € 560]** di **[Meme Design]** come il **CESTO PORTAVASI** in tessuto a due colori Ettore **[ø cm 50x50 € 460]**. **TAPPETO** Khiva in cotone bianco e blu tessuto a mano **[Fazzini, cm 170x240 € 235]**. Sul camino, tre **VASI** della collezione Fumario, in ceramica **[Lucie Kaas da € 47 cad]** e **SCATOLA** a righe Stripes **[Normann Copenhagen € 135 il set da 4]**. **TENDE** realizzate con **TESSUTO** Quinto in 100% cotone color Thyme **[Villanova, cm 140h € 64,50/m]** che scorrono su **CAVO** in acciaio inox Dignitet **[Ikea, cm 500 max € 9,95]**. **PIANTE** **[Viridea]**.

075342

Ritaglio stampa ad uso esclusivo del destinatario, non riproducibile.

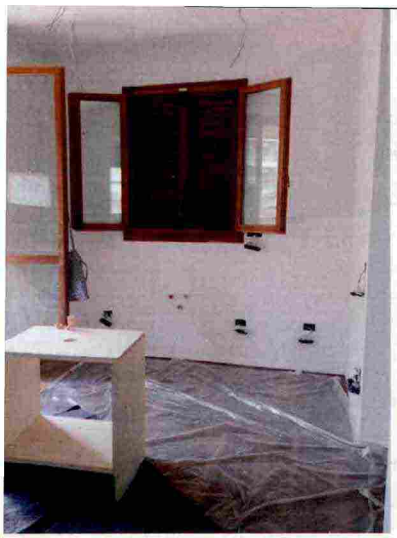

PRIMA

COMPATTA MA COMPLETA la cucina è organizzata con mobili che quasi abbracciano la finestra. In poco più di due metri lineari c'è tutto: il piano cottura a induzione è sormontato dalla cappa filtrante (che lascia spazio a piatti e bicchieri nel pensile); il lavello sotto la finestra, un piano di lavoro con la lavastoviglie e la colonna frigo e dispensa. A fare da filtro con il salotto c'è il tavolo, qui apparecchiato per la cena.

{ PRIMA&DOPO }

CON IL PIANO A INDUZIONE basta una cappa filtrante, senza condotto di uscita dei fumi.

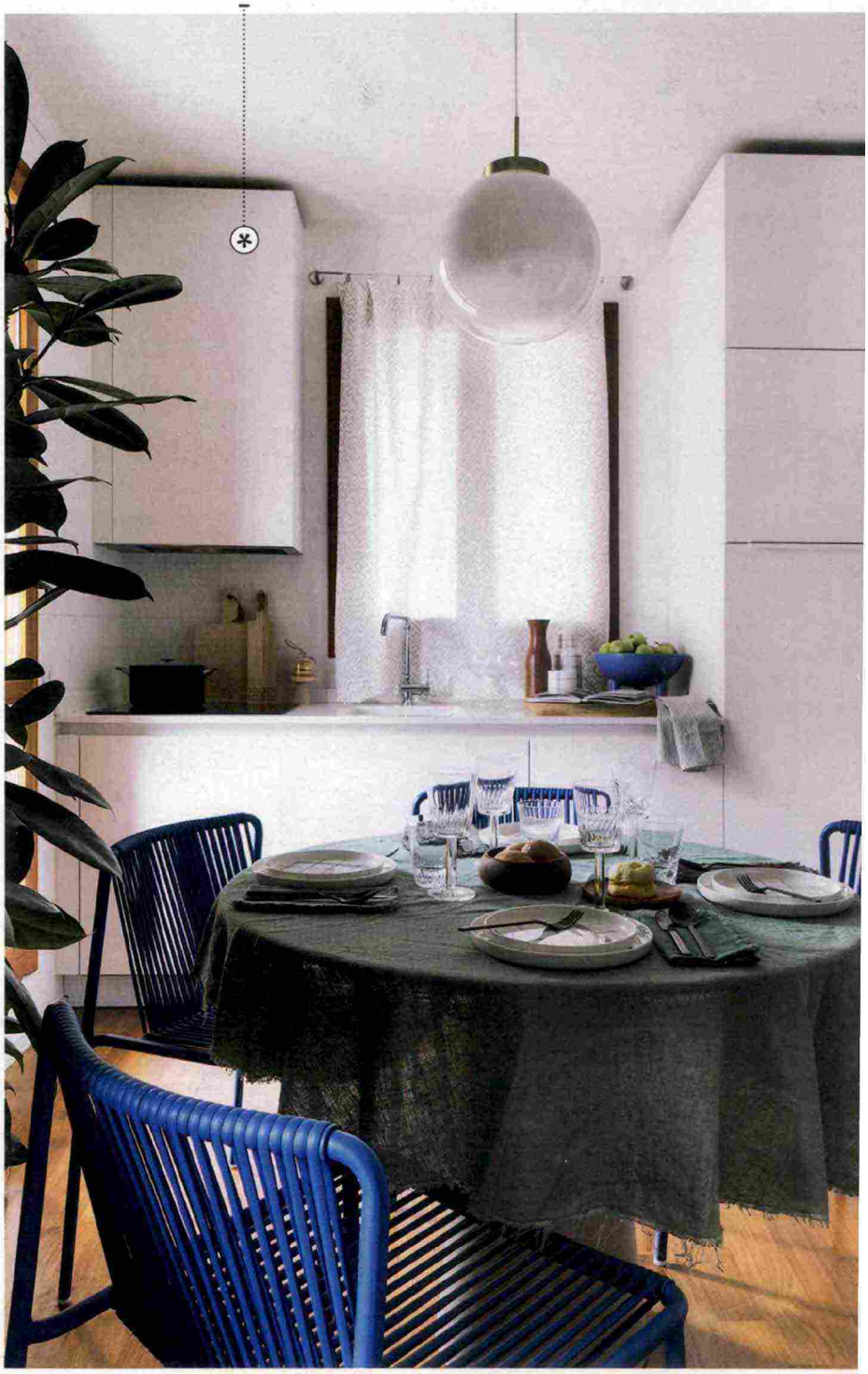

| SHOPPING LIST |

Il tavolo accompagnato dalle SEDIE Tribeca blu [Pedrali € 311 cad] è apparecchiato con TOVAGLIA e TOVAGLIOLI in lino [Hue Table], PIATTI [Normann Copenhagen], POSATE [H&M Home] più BICCHIERI e CALICI [LSA International]. Sul top della CUCINA [Euromobil]: CASSERUOLA nera [TVS], TAGLIERI Tatra e ALZATINA Ivalo [LSA International], BOTTIGLIA in legno [Discipline] e CENTROTAVOLA azzurro Lift [Calligaris da € 70], tenda in tessuto Asante Huari [Villanova € 55,50/m]. SOSPENSIONE [su » westwing.it].

075342

Ritaglio stampa ad uso esclusivo del destinatario, non riproducibile.

UP & DOWN Il lavello è sotto la finestra: per aprirla con agio il rubinetto Oxygene [Gessi] si abbassa di lato!

STUPIRE GLI OSPITI Basta poco, come presentare i biscotti o i piccoli dolci dentro alzatine formato XS.

→ Cerchi alzatine per i dolci? Vai su www.casafacile.it/tag/alzatine

LA TAVOLA abbina stoviglie nordiche a una tovaglia verde come i prati irlandesi.

Ritaglio stampa ad uso esclusivo del destinatario, non riproducibile.

075342

ECONOMICA E GENIALE l'idea del paravento che crea un corridoio tra cucina e ingresso.

| SHOPPING LIST |

Il paravento (sotto) verso l'ingresso è rivestito con CARTA DA PARATI Prisma blu [Boråstapeter]. Nella pagina accanto: la LIBRERIA a doppio affaccio Minima 3.0 in acciaio bianco con piani e vani chiusi in mdf [MDF Italia] ospita i VASI Trio M verde chiaro [Calligaris da € 107], Fumario e Groe [Lucie Kaas] più SCATOLE esagonali in velluto blu [Calligaris] e quadrate a righe Stripes [Normann Copenhagen € 135 il set da 4].

LA PARETE CHE NON C'ERA per celare la cucina-pranzo alla vista di chi entra in casa è stato realizzato un paravento a tre ante completato da ganci: verso la cucina servono per appendere strofinacci e utensili, verso l'ingresso i cappotti.

075342

Ritaglio stampa ad uso esclusivo del destinatario, non riproducibile.

PRIMA

PRIMA

WORK IN PROGRESS In queste foto si vede la sequenza dei lavori fatti per creare la zona notte. In alto, c'è ancora la porta che collegava il grande living della villa al resto della casa, in mezzo si vede la fase in cui la porta è stata murata con i mattoni. Infine, una volta separati i due appartamenti e pitturate le paretri, sono stati montati l'armadio a 5 ante (bianco, così risulta 'invisibile') e la libreria che divide la stanza dal resto del locale e lascia però passare aria e luce. Adesso bisogna solo posizionare il letto e riempire i contenitori.

LA LIBRERIA PASSANTE separa camera e living. Riempita con dischi e libri, scherma alla perfezione. Vedi alla pagina seguente.

075342

Ritaglio stampa ad uso esclusivo del destinatario, non riproducibile.

| SHOPPING LIST |

Il **LETTO** Bob Stripes dotato di contenitore Folding Box® [Noctis da € 1.976] è vestito con **LENZUOLA, PLAID** e **COPRILETTO** [Fazzini € 209, € 195 e € 149] + **CUSCINI** [Villanova e Normann Copenhagen]; **VASSOIO** [Calligaris]. **PIANTANA** Tribeca [Mogg € 847] e **SOSPENSIONE** Tilly [su westwing.it]; **ARMADIO** Pax [Ikea]. Sullo **SCRITTOIO** vintage [Vecchio Mio] con **SEDIA** [Mogg € 1.164]: **LAMPADA** Yuh [Louis Poulsen € 550], **LENTE** d'ingrandimento [Zara Home], **FORBICI, SQUADRA** e **MOLLETTA** [Normann Copenhagen]. **POLTRONCINA** in ferro [Nodo € 450], **PASSATOIA** Hemp in cotone [Fazzini, cm 60x110 € 27]; **QUADRO** del pittore Richard Murphy, papà di Jonathan.

075342

Ritaglio stampa ad uso esclusivo del destinatario, non riproducibile.

STORIE DI FAMIGLIA Il padre di Jonathan è pittore: quando lui si è trasferito qui, ha ricevuto in dono uno dei suoi quadri preferiti, da ammirare anche dal letto.

MIX RIUSCITO: cosa abbinare alla scrivania vintage? Due pezzi minimali ma non banali come la lampada nordica e la sedia a righe.

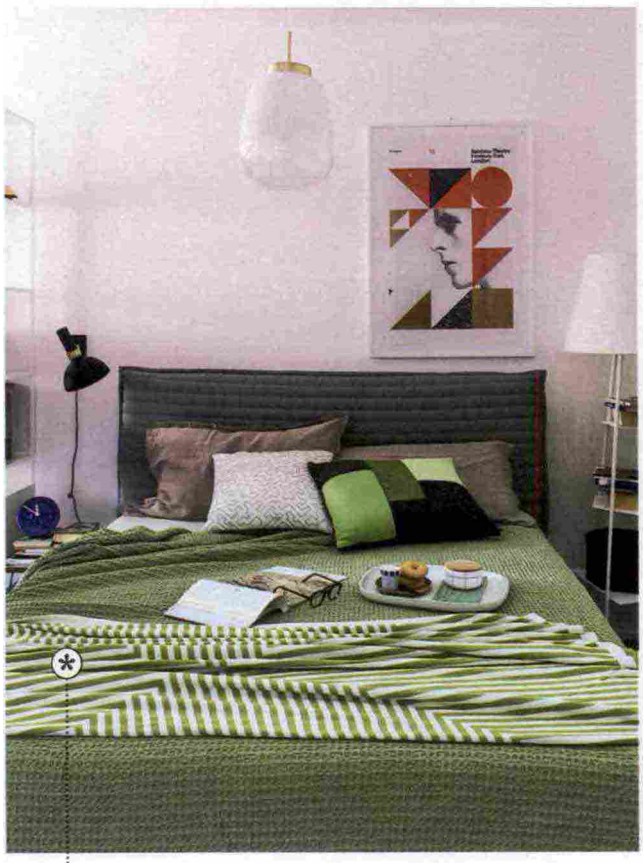

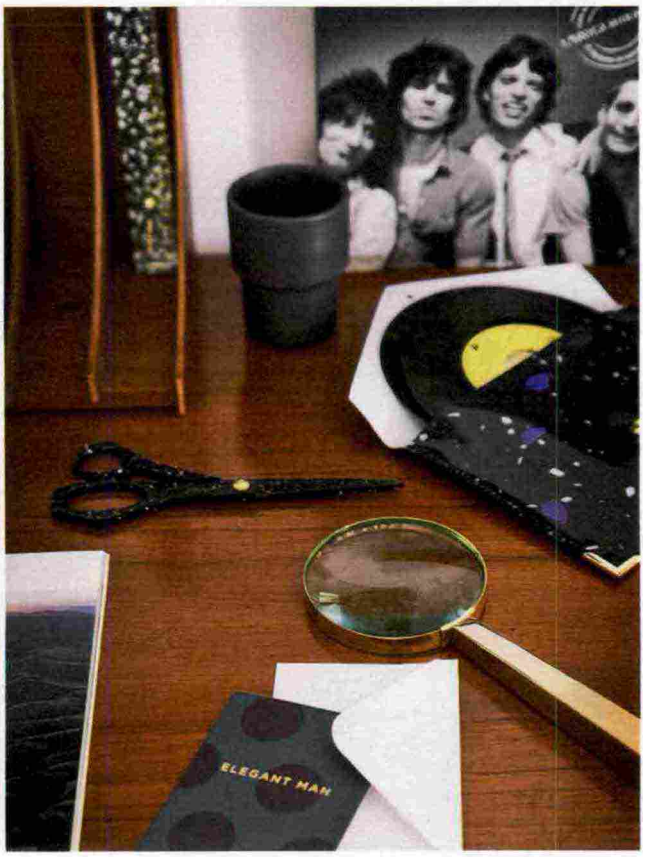

SORPRESA! Il letto dalla morbida testata nasconde, sotto la rete, un contenitore per coperte, cuscini e lenzuola.

075342

Ritaglio stampa ad uso esclusivo del destinatario, non riproducibile.

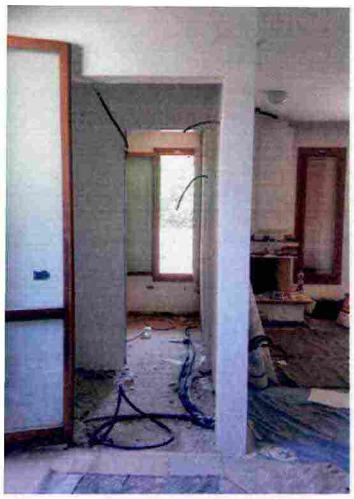

PRIMA

DUE 'LOCALI' IN PIÙ
Bagno e disimpegno sono stati creati ex novo: il primo ospita una maxi doccia sotto la finestra, l'altro è a uso lavanderia, con la lavatrice da schermare con una tenda.

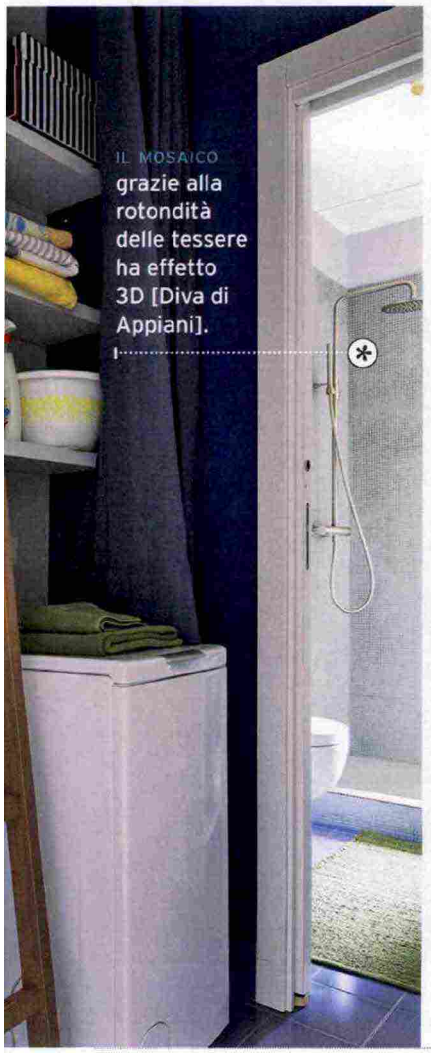

IL MOSAICO grazie alla rotondità delle tessere ha effetto 3D [Diva di Appiani].

LO SPECCHIO VINTAGE dall'importante cornice poligonale in legno dà carattere al bagno.

| SHOPPING LIST |

LAVABO Nuvola [Azzurra Ceramica € 424,50]. RUBINETTO [Treemme]; APPLIQUE Pyramid [su » westwing.it € 64]. Sul TAVOLINO Kufù [Diamantini&Domeniconi], COSMETICI [Wally 1925] e PIANTA [Viridea]; GANCIO rame [Flying Tiger] con SALVIETTA Velour [€ 22 il set da 2] di [Fazzini] come il TAPPETO Hemp [€ 27]. PIASTRELLE Fabrics [Ceramica Bardelli, cm 20x20 € 85/mq] e MOSAICO Diva [Appiani € 145/mq]. LAVATRICE [Bosch], SCALETTA [Mogg € 694], TENDA [Villanova].

075342

Ritaglio stampa ad uso esclusivo del destinatario, non riproducibile.

OPEN AIR: il terrazzo in parte coperto è sfruttabile tutto l'anno per stare in compagnia.

I MAXI TAPPETI da outdoor identificano le zone pranzo e relax e mascherano il pavimento in piastrelle che non piacevano a Jonathan.

| SHOPPING LIST |

TAVOLO Yard [cm 97,50x 160x74h da € 970] e **SEDIE** Lyze [da € 243] di [Emu], **TOVAGLIA, CARAFFA TERMICA** Geo e **PIATTI** [Normann Copenhagen], **VASSOIO** [Calligaris], **PENTOLA** smaltata blu [LSA International], **VASETTO** [Lucie Kaas], **POSATE** [H&M Home], **TAPPETO** Malindi in polipropilene [Ethimo] e **PIANTA** [Viridea]. **DIVANO** Allaperto [Ethimo, cm 124x 80x70h € 1.050] con **CUSCINO** [Normann Copenhagen], **POLTRONA** Sitar [€ 1.574] di [Saba Italia] come il **PARAVENTO** Shades of Venice [€ 1.857]. **POLTRONCINA** [Nodo € 400], **TAVOLINO** Kufù [Diamantini & Domeniconi] con **BICCHIERE** [LSA International]. **CICOGNA** [D-mail] e **TAVOLINO** verde Gladom [Ikea € 14,95], **POUF** blu intrecciato [Meme Design]; **TAPPETO** scuro Rope [Ligne Roset].

075342

Ritaglio stampa ad uso esclusivo del destinatario, non riproducibile.